



COMUNE DI CREMONA

ALLEGATO "C" alla deliberazione di Consiglio Comunale n. del...

REGOLAMENTO PER L'APPLICAZIONE DEL CANONE DI CONCESSIONE PER L'OCCUPAZIONE DELLE AREE DESTINATE AI MERCATI, ALLE FIERE, AL COMMERCIO SU AREA PUBBLICA E AI PRODUTTORI AGRICOLI

INDICE

ARTICOLO 1 - OGGETTO DEL REGOLAMENTO

ARTICOLO 2 - DISPOSIZIONI GENERALI E OCCUPAZIONI ABUSIVE

ARTICOLO 3 - TIPOLOGIE DI OCCUPAZIONE

ARTICOLO 4- SOGGETTI ATTIVI E PASSIVI

ARTICOLO 5 CLASSIFICAZIONE DELLE STRADE, AREE E SPAZI PUBBLICI

ARTICOLO 6 DETERMINAZIONE DELLE TARIFFE ANNUALI

ARTICOLO 7 DETERMINAZIONE DELLE TARIFFE GIORNALIERE

ARTICOLO 8 - CRITERI PER LA DETERMINAZIONE DELLA TARIFFA DEL CANONE

ARTICOLO 9 - ESENZIONI ED AGEVOLAZIONI

ARTICOLO 10 - DECORRENZA DEL CANONE

ARTICOLO 11- MODALITÀ E TERMINI PER IL PAGAMENTO DEL CANONE

ARTICOLO 12 - VERSAMENTI E RIMBORSI

ARTICOLO 13 - DILAZIONE E SOSPENSIONE DEL PAGAMENTO

ARTICOLO 14- SANZIONI E INDENNITÀ

ARTICOLO 15-AUTOTUTELA

ARTICOLO 16- RISCOSSIONE COATTIVA

ARTICOLO 17 - DISPOSIZIONI FINALI

ARTICOLO 18 - ENTRATA IN VIGORE

ALLEGATI AL REGOLAMENTO:

ALLEGATO "A" CLASSIFICAZIONE STRADE E VIE

ALLEGATO "B" COEFFICIENTI MOLTIPLICATORI OCCUPAZIONI

ARTICOLO 1 - OGGETTO DEL REGOLAMENTO

1. Il presente Regolamento disciplina i criteri per la determinazione e applicazione del canone di concessione per l'occupazione delle aree e degli spazi appartenenti al demanio o al patrimonio indisponibile, destinati a mercati, realizzati anche in strutture attrezzate, alle fiere, al

commercio su aree pubbliche e destinati ai produttori agricoli nonché le sanzioni da applicare in caso di occupazione avvenuta in assenza di concessione o in difformità rispetto a quanto consentito dal titolo, così come previsto dall'art. 1, comma 837, della Legge 27 dicembre 2019, n. 160.

2. Il canone si applica anche alle occupazioni realizzate su aree private e nelle gallerie sulle quali risulta costituita nei modi e nei termini di legge servitù di pubblico passaggio.
3. Il canone di cui al presente regolamento sostituisce il canone per l'occupazione di spazi ed aree pubbliche, e, limitatamente ai casi di occupazioni temporanee, i prelievi sui rifiuti di cui ai commi 639, 667 e 668 dell'articolo 1 della legge 27 dicembre 2013, n. 147.
4. Ai fini del presente Regolamento si definisce occupazione di suolo pubblico qualsiasi occupazione, per effetto di concessione o di assegnazione per l'utilizzo diretto, mediante il posizionamento di strutture di vendita mobili che non presuppongono l'ottenimento di titoli abilitativi edilizia, con esclusione totale o parziale della collettività dal godimento dello spazio stesso.
 5. La zona o categoria rappresenta le aree, gli spazi su cui è individuata la tariffa.
6. Lo svolgimento delle attività di commercio su area pubblica in occasione delle feste di via, delle sagre, delle mostre mercato non è soggetto alle presenti disposizioni. Parimenti, non sono soggette alle presenti disposizioni le occupazioni di natura commerciale effettuate nell'ambito di manifestazioni.
7. Non è soggetto alle presenti disposizioni l'attività di commercio su area pubblica e dei produttori agricoli in forma itinerante che deve essere svolta secondo quanto previsto dagli specifici regolamenti in materia.

ARTICOLO 2 - DISPOSIZIONI GENERALI E OCCUPAZIONI ABUSIVE

1. Il suolo occupato deve essere utilizzato per le finalità per cui è concesso e deve, altresì, essere mantenuto in stato decoroso. Allo scadere della occupazione deve essere restituito libero da ogni struttura e pulito.
2. Le occupazioni effettuate senza la preventiva concessione sono considerate abusive. Sono considerate altresì abusive le occupazioni effettuate da parte dei concessionari di posteggio che risultano morosi per non aver corrisposto nei termini previsti il canone e le occupazioni che si protraggono oltre il termine di scadenza senza che sia intervenuta proroga della concessione, ovvero oltre la data di revoca, decadenza o sospensione della concessione medesima.
3. Le concessioni per l'occupazione di suolo sono, salvo diversa ed esplicita disposizione, a titolo oneroso. I criteri per la determinazione e l'applicazione del canone di occupazione spazi ed aree pubbliche-sono disciplinati nel presente Regolamento .
4. La concessione è valida per il periodo in essa indicato e deve essere esibita a richiesta del personale incaricato della vigilanza. Il Comune non è responsabile degli eventuali danni causati a terzi riconducibili allo svolgimento dell'attività per la quale è stato concesso il suolo.
5. Sono permanenti le occupazioni a carattere stabile effettuate a seguito di rilascio di un atto di concessione aventi comunque durata non inferiore all'anno e non superiore a nove anni che comportino o meno l'esistenza di manufatti o impianti.

6. Nell'ipotesi in cui il titolare della concessione trasferisca l'attività, il subentrante è solidalmente tenuto al pagamento del canone non ancora versato dal cedente. Il mancato versamento del canone alle scadenze stabilite comporta la sospensione della validità dell'atto di concessione e la relativa rimozione delle strutture, anche in caso di subingresso/variazione nella titolarità dell'atto, sino all'awenuto pagamento. Ne consegue che l'operatore non può occupare il suolo e tale assenza è considerata ingiustificata.

ARTICOLO 3 - TIPOLOGIE DI OCCUPAZIONE

1. Le occupazioni di spazi ed aree pubbliche possono essere:
 - a) occupazioni nel mercato bisettimanale
 - b) occupazioni nel mercato bisettimanale specializzato di fiori e piante
 - c) occupazioni nei mercati dei produttori agricoli
 - d) occupazioni nei mercati rionali
 - e) occupazioni nei posteggi isolati
 - f) occupazioni nei posteggi a turno
- g) occupazioni nei posteggi raggruppati per la vendita di piante e fiori (chioschi fronte cimitero)
- h) occupazioni temporanee in occasione di particolari ricorrenze e per eventi anche di natura non sportiva presso lo stadio Zini
 - i) occupazioni nella fiera del libro e altre fiere
 - j) occupazioni durante la ricorrenza dei defunti
 - k) occupazioni nella fiera merceologica di San Pietro
 - l) occupazioni aeree con tende e ombrelloni nei mercati
 - m) occupazioni con autocarri e autotreni nel Mercato del Fieno

ARTICOLO 4 - SOGGETTI ATTIVI E PASSIVI

1. Il canone è dovuto al Comune dal titolare dell'atto di concessione o, in mancanza, dall'occupante di fatto, anche abusivo, in proporzione alla superficie risultante dall'atto di concessione o, in mancanza, alla superficie effettivamente occupata.
2. Il canone è dovuto per l'intero periodo risultante dall'atto di concessione indipendentemente dall'effettiva occupazione dello stesso da parte del concessionario, anche in casi di assenze giustificate ai sensi della normativa vigente e anche nel caso in cui quest'ultimo ceda in affitto l'azienda, in solido con l'affittuario.
3. Per i posteggi individuati nei mercati destinati alla vendita diretta da parte degli imprenditori agricoli autorizzati ai sensi del D.Lgs 18 maggio 2001, n. 228 e s.m.i. organizzati e gestiti da privati il canone è dovuto dal soggetto organizzatore o attuatore.
4. Gli spuntisti dei mercati sono soggetti al pagamento del canone nella stessa misura degli operatori fissi.

ARTICOLO 5 - CLASSIFICAZIONE DELLE STRADE, AREE E SPAZI PUBBLICI

1. Ai fini dell'applicazione del canone le strade e gli spazi pubblici comunali e quelli privati ad uso pubblico, sono classificati in categorie, in base alla loro importanza, desunta dagli elementi di centralità, intensità abitativa, flusso turistico, iniziative commerciali e densità di traffico pedonale e veicolare.
2. La classificazione delle strade e delle altre aree pubbliche e ad uso pubblico è determinata dall'Allegato "A" del presente Regolamento.

ARTICOLO 6 DETERMINAZIONE DELLE TARIFFE ANNUALI

1. La tariffa standard annua di riferimento è quella indicata al comma 841 della Legge 160/2019, alla quale è determinato il canone da corrispondere e costituisce la tariffa ordinaria. Essa è determinata per ciascuna delle zone viarie precitate su base annuale e per unità di superficie occupata espressa in metri quadrati:
 - a) alle strade od aree appartenenti alla la zona viene applicata la tariffa più elevata.
 - b) la tariffa per le strade di 2a zona è ridotta in misura del 35 % rispetto alla la.
 - c) la tariffa per le strade di 3a zona è ridotta in misura del 60 % rispetto alla la.
2. La valutazione del maggiore o minore valore, rispetto alle tariffe ordinarie, della disponibilità dell'area, del vantaggio ricavabile da essa da parte del concessionario, del sacrificio imposto alla collettività per la sottrazione dell'area all'uso pubblico, dell'impatto ambientale e sull'arredo urbano è effettuata utilizzando predeterminati coefficienti di maggiorazione o di riduzione.
3. Coefficienti moltiplicatori della tariffa ordinaria relativi ad ogni singola tipologia di occupazione sono approvati dalla Giunta entro la data fissata da norme statali per la definizione del bilancio di previsione i cui range minimi e massimi sono indicati nell'allegato "B" del presente regolamentoj in caso di mancata approvazione entro il suddetto termine, i coefficienti si intendono prorogati di anno in anno.
4. Nel caso in cui l'occupazione ricada su strade od aree classificate in differenti zone, ai fini dell'applicazione del canone si fa riferimento alla tariffa corrispondente alla zona più elevata.
 5. L'omesso aggiornamento annuale delle tariffe ordinarie comporta l'applicazione delle tariffe già in vigore.

ARTICOLO 7 DETERMINAZIONE DELLE TARIFFE GIORNALIERE

1. La tariffa standard giornaliera di riferimento è quella indicata al comma 842 della Legge 160/2019, alla quale è determinato il canone da corrispondere e costituisce la tariffa ordinaria. Essa è determinata per ciascuna delle zone viarie precitate su base giornaliera e per unità di superficie occupata espressa in metri quadrati:
 - a) alle strade od aree appartenenti alla la zona viene applicata la tariffa più elevata.

- b) la tariffa per le strade di 2^a- zona è ridotta in misura del 35% rispetto alla la.
 - c) la tariffa per le strade di 3a zona è ridotta in misura del 60% per cento rispetto alla la.
2. La valutazione del maggiore o minore valore, rispetto alle tariffe ordinarie, della disponibilità dell'area, del vantaggio ricavabile da essa da parte del concessionario, del sacrificio imposto alla collettività per la sottrazione dell'area all'uso pubblico, dell'impatto ambientale e sull'arredo urbano è effettuata utilizzando predeterminati coefficienti di maggiorazione o di riduzione.
 3. Coefficienti moltiplicatori della tariffa ordinaria relativi ad ogni singola tipologia di occupazione sono approvati dalla Giunta entro la data fissata da norme statali per la definizione del bilancio di previsione i cui range minimi e massimi sono indicati nell'allegato "B" del presente regolamento; in caso di mancata approvazione entro il suddetto termine, i coefficienti si intendono prorogati di anno in anno.
 4. Nel caso in cui l'occupazione ricada su strade od aree classificate in differenti zone, ai fini dell'applicazione del canone si fa riferimento alla tariffa corrispondente alla categoria più elevata.
 5. L'omesso aggiornamento annuale delle tariffe ordinarie comporta l'applicazione delle tariffe già in vigore.
 6. Per le occupazioni nei mercati che si svolgono con carattere ricorrente e con cadenza almeno settimanale è applicata una riduzione del 40% sul canone determinato.

ARTICOLO 8 - CRITERI PER LA DETERMINAZIONE DELLA TARIFFA DEL CANONE

1. Per le occupazioni che si protraggono per l'intero anno solare il canone è dovuto per anni solari, a ciascuno dei quali corrisponde un'obbligazione autonoma.
2. Per le occupazioni permanenti, ancorché effettuate a seguito del rilascio di un atto di concessione avente durata pluriennale, realizzate su aree che al termine dell'attività di vendita vengono restituite all'uso comune e per le occupazioni temporanee il canone dovuto è commisurato a giorni.
 3. La tariffa del canone è determinata in base ai seguenti elementi:
 - a) superficie dell'occupazione, espressa in metri quadrati con arrotondamento delle frazioni all'unità superiore;
 - b) tipologia dell'occupazione;
 - c) durata dell'occupazione;
 - d) zona del territorio in cui viene effettuata l'occupazione;
4. La tariffa da applicare è deliberata annualmente dalla Giunta. L'omesso aggiornamento annuale della tariffa comporta l'applicazione delle tariffe già in vigore.
5. Per la determinazione del canone dovuto da operatori del commercio su area pubblica e da produttori agricoli che vendono direttamente il loro prodotto su area pubblica, le modalità sono le seguenti:

- tariffa giornaliera da considerarsi pari a 9 ore;
- tariffa mattutina da considerarsi pari a 6 ore;
- tariffa pomeridiana da considerarsi pari a 3 ore.

ARTICOLO 9 - ESENZIONI ED AGEVOLAZIONI

1. Con deliberazione della Giunta Comunale, possono essere previste riduzioni fino all'azzeramento del canone, per le occupazioni che prevedono eventi collaterali di rilevante interesse pubblico e patrocinati dal Comune.

ARTICOLO 10 - DECORRENZA DEL CANONE

1. Il canone decorre
 - per le occupazioni temporanee dal giorno in cui l'area è stata posta a disposizione dell'utente e fino alla data di scadenza indicata nell'atto di concessione o fino a quella di cessazione dell'occupazione;
 - per le occupazioni permanenti dal 1° gennaio dell'anno di emanazione della concessione, qualunque sia la data di inizio occupazione.

ARTICOLO 11 - MODALITÀ E TERMINI PER IL PAGAMENTO DEL CANONE

1. Gli importi dovuti sono riscossi utilizzando unicamente la piattaforma di cui all'articolo 5 del codice di cui al decreto legislativo 7 marzo 2005, n. 82, o le altre modalità previste dal medesimo codice, secondo le modalità stabilite dall'Amministrazione per ciascuna tipologia di occupazione.
2. Per le concessioni di durata inferiore o uguale all'anno, il pagamento del canone deve essere effettuato contestualmente al rilascio della concessione.
3. Per le occupazioni effettuate in occasione dei mercati, il versamento del canone è effettuato in due rate semestrali anticipate con scadenze stabilite dalla Giunta in occasione dell'approvazione delle tariffe.
4. Per le occupazioni permanenti, il pagamento del canone relativo al primo anno di concessione deve essere effettuato, di norma, in un'unica soluzione, contestualmente al rilascio della concessione; per gli anni successivi il canone va corrisposto entro il 31 marzo di ogni anno. Una diversa scadenza potrà essere deliberata dalla Giunta Comunale in occasione dell'approvazione delle tariffe.
5. Per importi superiori a € 500,00 è ammessa la possibilità del versamento in quattro rate con scadenze stabilite dalla Giunta Comunale in occasione dell'approvazione delle tariffe..
6. Presupposto per la legittima occupazione del posteggio in concessione è l'aver effettuato integralmente il pagamento relativo al periodo pregresso.
7. In caso di mancato o parziale versamento nei termini indicati del canone da parte di soggetti autorizzati all'occupazione, il canone non corrisposto viene maggiorato degli interessi di mora, conteggiati al tasso di interesse legale.
8. Per le date la cui scadenza cade in giorno festivo, il versamento va effettuato entro il primo

giorno feriale successivo.

ARTICOLO 12- RIMBORSI E COMPENSAZIONI

1. Le richieste di rimborso di quanto indebitamente versato devono essere presentate con apposita istanza debitamente documentata entro il termine quinquennale dal giorno in cui è stato effettuato il pagamento ovvero da quello in cui è stato definitivamente accertato il diritto al rimborso.
2. L'Amministrazione comunale dovrà evadere le suddette richieste emettendo un provvedimento di accoglimento o di rigetto entro il termine di 180 giorni decorrenti dal momento di ricevimento dell'istanza. L'Amministrazione non effettuerà alcun rimborso nel caso in cui il richiedente sia moroso per altre tipologie di oneri non pagate all'Amministrazione.
3. I rimborsi, esclusivamente per le somme pagate e non dovute possono essere concessi anche attraverso compensazione con somme dovute nello stesso anno o nell'anno successivo.

ARTICOLO 13 - DILAZIONE E SOSPENSIONE DEL PAGAMENTO

1. Con deliberazione della Giunta Comunale, i termini ordinari di versamento del canone possono essere sospesi o differiti per tutti o per determinate categorie di operatori, interessati da gravi calamità naturali o individuati con criteri precisati nella deliberazione medesima, se non diversamente disposto con legge statale.

ARTICOLO 14 - SANZIONI E INDENNITÀ

1. Alle occupazioni considerate abusive ai sensi del presente Regolamento si applicano, nella misura massima, le sanzioni e le indennità previste dall'art. 1, comma 821, lettere g) e h), della Legge 27 dicembre 2019, n. 160, e precisamente:
 - a) un'indennità pari al canone maggiorato fino al 50%, considerando permanenti le occupazioni abusive realizzate con impianti e manufatti di carattere stabile, mentre le occupazioni abusive temporanee si presumono effettuate dal trentesimo giorno antecedente la data del verbale di accertamento redatto dal competente pubblico ufficiale, fatta salva la prova contraria.
 - b) le sanzioni amministrative pecuniarie di importo pari all'ammontare dell'indennità di cui alla lettera a) del presente comma, ferme restando quelle stabilite degli articoli 20, commi 4 e 5, e 23 del codice della strada, di cui al decreto legislativo 30 aprile 1992, n. 285
2. Alle altre violazioni delle disposizioni contenute nel presente Regolamento, consegue l'applicazione della sanzione amministrativa pecuniaria da € 25,00 a € 500,00, misura fissata dall'art. 7 bis del D. lgs. 267/2000, con l'osservanza delle disposizioni di cui al Capo I, Sezioni I e II della L. 24/11/1981 n. 689.
3. Nei casi di mancato pagamento del canone la sanzione viene fissata nel 30 per cento del canone non versato o versato parzialmente.
4. Al fine di evitare l'applicazione della sanzione di cui al comma precedente, il debitore, prima dell'avvio dell'attività accertativa, può ravvedersi versando il canone maggiorato degli interessi e della sanzione fissata nella seguente misura:
 - entro 15 giorni dal mancato pagamento: sanzione pari allo 0,1% della somma non pagata, calcolato per ciascun giorno di ritardo;

- entro 30 giorni dal mancato pagamento: sanzione pari al 1,5% della somma non pagata
 - entro 90 giorni dal mancato pagamento: sanzione pari al 1,67% della somma non pagata;
 - entro 1 anno dal mancato pagamento: sanzione pari al 3,75% della somma non pagata.
5. Nel caso di omesso, parziale versamento il Funzionario responsabile notifica al debitore apposito avviso di accertamento esecutivo, indicante canone dovuto, sanzioni e interessi
 6. L'indennità di cui al presente articolo e le spese di rimozione e di ripristino sono dovute, in solido, da coloro che hanno concorso a realizzare l'occupazione abusiva o all'esposizione pubblicitaria abusiva, ciascuno dei quali risponde della propria violazione agli effetti dell'applicazione delle sanzioni amministrative pecuniarie.
 7. Nei casi di occupazione abusiva, l'organo accertatore intima al trasgressore, nel processo verbale di contestazione della violazione, la cessazione immediata del fatto illecito, la rimozione dell'occupazione indebita ed il ripristino dello stato dei luoghi.
 8. Il pagamento dell'indennità e della sanzione, anche in misura ridotta, non sanano l'occupazione abusiva, che deve essere rimossa o regolarizzata con la richiesta e il rilascio dell'atto di concessione.
 9. Le sanzioni amministrative indicate nei precedenti commi sono ridotte ad un terzo se, entro 60 giorni dall'avenuta contestazione il contravventore procede alla adesione delle contestazioni tramite il pagamento del canone, se dovuto, della sanzione e degli interessi moratori.
 10. In caso di inottemperanza all'ordine di rimozione entro i termini rispettivamente stabiliti, i materiali, gli impianti, le attrezzature e le altre cose utilizzate o destinate a commettere gli illeciti sono sottoposte a sequestro amministrativo cautelare dall'organo accertatore.
 11. Qualora il materiale sottoposto a sequestro non possa essere affidato in custodia al legittimo proprietario, il Comune provvede d'ufficio a depositarlo in locali od aree idonee, con addebito al trasgressore di tutte le spese sostenute per la rimozione, la custodia ed il magazzinaggio e sono recuperate con il procedimento di riscossione coattiva.. Salvo quanto previsto dall'articolo 19 della Legge 689/1981 in materia di opposizione al sequestro, detto materiale è tenuto a disposizione dell'interessato per 60 giorni e restituito su richiesta con provvedimento di dissequestro. Scaduto tale termine, è disposta la confisca amministrativa.
 12. Negli altri casi copia del verbale è trasmessa senza indugio alla Polizia Locale. In base all'articolo 823, comma 2, del codice civile, il responsabile dell'ufficio ordina al trasgressore il ripristino dello stato dei luoghi, entro un termine fissato di regola in sette giorni, a pena dell'intervento d'ufficio. L'ordine è notificato con immediatezza al trasgressore. Nei casi di necessità e urgenza, si procede direttamente al ripristino d'ufficio dello stato dei luoghi. Le spese per il ripristino, eseguito d'ufficio, sono poste a carico del trasgressore.

ARTICOLO 15-AUTOTUELA

1. L'utente, per mezzo di istanza adeguatamente motivata resa alla pubblica amministrazione ai sensi del D.P.R. 445/2000 e fatta pervenire entro il termine di sessanta giorni, può richiedere l'annullamento dell'atto emanato se ritenuto illegittimo. L'eventuale diniego dell'amministrazione deve essere comunicato all'utente e adeguatamente motivato, entro il termine di novanta giorni.

2. Salvo che sia intervenuto giudicato, il funzionario responsabile del canone può annullare parzialmente o totalmente un proprio atto ritenuto illegittimo o infondato, ovvero sospendere l'esecutività con provvedimento motivato, che può essere disposto d'ufficio dall'amministrazione e deve essere sottoscritto dallo stesso funzionario responsabile dell'entrata.

ARTICOLO 16 RISCOSSIONE COATTIVA

1. La riscossione coattiva delle somme dovute e non pagate alle scadenze fissate nel presente Regolamento avviene con l'attivazione delle procedure cautelari ed esecutive disciplinate dal Titolo II del DPR 602/73 così come disposto dal comma 792 dell'articolo 1 della Legge 160/2019.
2. Il procedimento di riscossione coattiva indicato nel comma 1 è svolto dal Comune o dal soggetto concessionario delle attività di accertamento, liquidazione e riscossione del canone.

ARTICOLO 17 - DISPOSIZIONI FINALI

1. Per quanto non disposto dal presente Regolamento si applicano le disposizioni del Regolamento per la disciplina del commercio su area pubblica, e le disposizioni del Regolamento dei mercati dei produttori agricoli.

ARTICOLO 18- ENTRATA IN VIGORE

1. Il presente Regolamento entra in vigore il primo gennaio del 2021. Da tale data è disapplicata ogni altra norma regolamentare, emanata dal Comune, contraria o incompatibile.



Cremona

COMUNE DI CREMONA

COMUNE DI CREMONA

Allegato A

Canone Unico Patrimoniale

Elenchi e mappe a titolo esemplificativo e non esaustivo di:

- zone occupazione

Canone Unico Patrimoniale

Stradario raggruppato per "zone occupazione"

ZONA 1

ZONA COSAP	TOPONIMO	NOME VIA	idvia
ZONA1	Via	ALA PONZONE	100
ZONA1	Via	ALBERTONI	110
ZONA1	Via	ALFENO VARO	130
ZONA1	Via	AMATI ANDREA E NICOLA	170
ZONA1	Via	AMIDANI GUGLIELMO	180
ZONA1	Via	ANGUISSOLA SOFONISBA	200
ZONA1	Via	ANTICA PORTA TINTORIA	250
ZONA1	Via	ANTICO RODANO	260
ZONA1	Piazza	ANTONELLA	270
ZONA1	Via	APORTI FERRANTE	280
ZONA1	Via	ARALDI ERIZZO PIETRO	300
ZONA1	Via	ARISI FRANCESCO	370
ZONA1	Via	ARRIGHI	380
ZONA1	Via	ASELLI GASPARE	390
ZONA1	Via	ASIAGO	400
ZONA1	Via	ASTEGIANO LORENZO	420
ZONA1	Via	BALDESIO GIOVANNI	440
ZONA1	Via	BALDOCCA	450
ZONA1	Via	BARDELLONA	480
ZONA1	Via	BATTISTI CESARE	550
ZONA1	Via	BELCAVEZZO	560
ZONA1	Via	BELFIORE	570
ZONA1	Via	BELFUSO	580
ZONA1	Via	BELLA CHIOPPELLA	600
ZONA1	Via	BELLA ROCCA	610
ZONA1	Via	BELL'ASPA	620
ZONA1	Via	BELLINI MELCHIORRE	630
ZONA1	Via	BELTRAMI EUGENIO	640
ZONA1	Via	BELVEDERE	650
ZONA1	Via	BEMBO	660
ZONA1	Via	BERGAMO (fino ai civ. 114/105)	710
ZONA1	Via	BERTESI GIACOMO	730
ZONA1	Via	BIGNAMI CARLO	750
ZONA1	Via	BISSOLATI STEFANO E LEONIDA	780
ZONA1	Via	BIZZARRA	790
ZONA1	Largo	BOCCACCIO BOCCACCINO	800
ZONA1	Via	BOLDORI ATTILIO	820
ZONA1	Via	BOLZANO	830
ZONA1	Via	BOMBASIO	840
ZONA1	Via	BONOMELLI GEREMIA	870

ZONA COSAP	TOPONIMO	NOME VIA	idvia
ZONA1	Via	BORDIGALLO DOMENICO	880
ZONA1	Via	BORGHETTO	890
ZONA1	Via	BORTINI PIETRO	10113
ZONA1	Via	BOTTANI GIUSEPPE	950
ZONA1	Parco	BRILLE LOUIS	10190
ZONA1	Via	BREDA	970
ZONA1	Via	BRESCIA (fino al civ. 98/195)	1010
ZONA1	Via	BUOSO DA DOVARA (fino al civ. 58/53)	1020
ZONA1	Via	CADOLINI GIOVANNI	1110
ZONA1	Via	CADORE	1120
ZONA1	Piazza	CADORNA LUIGI	1130
ZONA1	Parco	CADUTI DI NASSIRYA	10140
ZONA1	Via	CAMBI BOMBARDA	1200
ZONA1	Corso	CAMPI	1220
ZONA1	Via	CAPELLANA FRANCESCO	1290
ZONA1	Via	CAPITANO DEL POPOLO	1300
ZONA1	Via	CAPPELLETTI	1320
ZONA1	Via	CAPRA ALESSANDRO	1330
ZONA1	Largo	CARELLI MADRE AGATA	10175
ZONA1	Via	CARNEVALI GIOVANNI	1380
ZONA1	Via	CASTELLEONE (fino al civ. 4/106)	1500
ZONA1	Piazza	CASTELLO	1520
ZONA1	Via	CATTARO	1610
ZONA1	Via	CAVALCABO' UGOLINO	1630
ZONA1	Via	CAVALIERI DI VITTORIO VENETO	1640
ZONA1	Via	CAVALLI FRANCESCO	1660
ZONA1	Via	CAVALLOTTI FELICE	1670
ZONA1	Via	CAVITELLI LODOVICO	1680
ZONA1	Corso	CAVOUR CAMILLO (GIÀ ¹ STRADIVARI)	5780
ZONA1	Via	CAZZANIGA FULVIO	1720
ZONA1	Via	CERASA	1740
ZONA1	Via	CERESOLE	1750
ZONA1	Via	CESARI GAETANO	1780
ZONA1	Via	CHIARA NOVELLA	1800
ZONA1	Vicolo	CHIESA	1810
ZONA1	Via	CHIESA DAMIANO	1820
ZONA1	Via	CHIOSI GIOVANNI	1840
ZONA1	Via	CIMITERO	1870
ZONA1	Via	COLLETTA	1950
ZONA1	Via	COLOMBO REALDO	1980
ZONA1	Piazzetta	COPPETTI MARIO	10198
ZONA1	Via	CORTESE	2060
ZONA1	Via	CROTTI ELIO	2170
ZONA1	Via	DA CREMONA GEROLAMO	2180
ZONA1	Via	DALMAZIA	2190
ZONA1	Via	DANTE	2200
ZONA1	Vicolo	DE' FORNI	10045
ZONA1	Via	DE STAURIS RINALDO	2270

ZONA COSAP	TOPONIMO	NOME VIA	idvia
ZONA1	Via	DECIA	2230
ZONA1	Via	DEGLI IPPOCASTANI	3060
ZONA1	Via	DEI DIVIZIOLI	2310
ZONA1	Via	DEI DOSSI	2330
ZONA1	Piazza	DEI FILODRAMMATICI	2460
ZONA1	Via	DEI FONDULO	2520
ZONA1	Via	DEI GONFALONIERI	2930
ZONA1	Via	DEI MILLE	3780
ZONA1	Via	DEI PETTINARI	4450
ZONA1	Via	DEI RUSTICI	4980
ZONA1	Via	DEI TRIBUNALI	6060
ZONA1	Via	DEL CIGNO	1860
ZONA1	Via	DEL CISTELLO	1910
ZONA1	Piazza	DEL COMUNE	2000
ZONA1	Via	DEL CONSORZIO	2030
ZONA1	Galleria	DEL CORSO	2660
ZONA1	Via	DEL GIGLIO	2860
ZONA1	Via	DEL GIORDANO	2880
ZONA1	Via	DEL MAINO ZACCARIA	2250
ZONA1	Via	DEL PERO	4400
ZONA1	Via	DEL SALE	5020
ZONA1	Via	DEL VASTO	6230
ZONA1	Via	DEL VECCHIO PASSEGGIO	6250
ZONA1	Via	DELLA COLOMBA	1960
ZONA1	Piazza	DELLA LIBERTA'	3210
ZONA1	Via	DELLA LUNA	10099
ZONA1	Piazza	DELLA PACE	4200
ZONA1	Via	DELLA TORRE	5960
ZONA1	Via	DELL'AERONAUTICA	7370
ZONA1	Vicolo	DELLE COLONNETTE	5670
ZONA1	Via	DELLE ROSE	4950
ZONA1	Via	DULCIA	2340
ZONA1	Via	FABBRICA DEL VETRO VECCHIA	2380
ZONA1	Via	FAERNO GABRIELE	2390
ZONA1	Cortile	FEDERICO II	10106
ZONA1	Via	FERRARIO	2440
ZONA1	Piazza	FIUME	2480
ZONA1	Via	FODRI	2500
ZONA1	Via	FOGAROLE	2510
ZONA1	Via	FOPPE	2540
ZONA1	Via	FOPPONE	2550
ZONA1	Via	GADIO BARTOLOMEO	2620
ZONA1	Vicolo	GALANTINO	2630
ZONA1	Via	GALLARATI AGOSTINO	2640
ZONA1	Piazza	GALLINA ALESSANDRO	2690
ZONA1	Corso	GARIBALDI GIUSEPPE	2700
ZONA1	Via	GARIBOTTI GIUSEPPE	2720
ZONA1	Via	GATTI BERNARDINO	2730
ZONA1	Via	GENALA FRANCESCO	2750

ZONA COSAP	TOPONIMO	NOME VIA	idvia
ZONA1	Via	GENTILE	2760
ZONA1	Via	GEROMINI FELICE	2780
ZONA1	Via	GHINAGLIA FERRUCCIO	2810
ZONA1	Via	GHISLERI ARCANGELO	2830
ZONA1	Via	GIOCONDA	2870
ZONA1	Piazza	GIOVANNI XXIII	2890
ZONA1	Via	GIUSEPPINA (fino al civ. 26/161)	2910
ZONA1	Via	GOITO	2920
ZONA1	Via	GRADISCA	2950
ZONA1	Via	GRADO	2960
ZONA1	Via	GRAMSCI ANTONIO	2970
ZONA1	Via	GRANDI GUIDO	2980
ZONA1	Piazzetta	GUALAZZINI UGO	10182
ZONA1	Via	GUARNERI DEL GESÙ'	2990
ZONA1	Via	GUINDANI VINCENZO	3010
ZONA1	Via	INGEGNERI MARCANTONIO	3040
ZONA1	Via	JACINI STEFANO	3020
ZONA1	Galleria	KENNEDY JOHN FITZGERALD	2670
ZONA1	Via	LAMO ALESSANDRO	3100
ZONA1	Via	LAMPRIDIO BENEDETTO	3110
ZONA1	Via	LANAIOLI	3120
ZONA1	Via	LANDRIANI ALESSANDRO	3140
ZONA1	Via	LARGA	3150
ZONA1	Vicolo	LAURETANO	3160
ZONA1	Via	LEVI EZIO	3200
ZONA1	Piazza	LODI	3250
ZONA1	Via	LOMBARDINI ELIA	3270
ZONA1	Via	LONATI GIOVANNI	3280
ZONA1	Via	MACCHI MAURO	3350
ZONA1	Via	MAGENTA	3410
ZONA1	Via	MALOMBRA RICCARDO	3450
ZONA1	Via	MANINI	3470
ZONA1	Via	MANNA RUGGERO	3490
ZONA1	Via	MANTOVA (fino al civ 28/133)	3500
ZONA1	Via	MANZONI ALESSANDRO	3510
ZONA1	Piazza	MARCONI GUGLIELMO	3530
ZONA1	Via	MARMOLADA	3560
ZONA1	Via	MARTIRI DI SCLEMO	3580
ZONA1	Via	MASSAROTTI ANGELO	3610
ZONA1	Corso	MATTEOTTI GIACOMO	3620
ZONA1	Vicolo	MAURINO	3630
ZONA1	Corso	MAZZINI GIUSEPPE	3660
ZONA1	Via	MELONE ALTOBELLO	3690
ZONA1	Via	MERCATELLO	3700
ZONA1	Via	MILAZZO	3770
ZONA1	Via	MINZONI GIOVANNI	3810
ZONA1	Via	MONTE GRAPPA	3850
ZONA1	Via	MONTE NERO	3870
ZONA1	Via	MONTELLO	3860

ZONA COSAP	TOPONIMO	NOME VIA	idvia
ZONA1	Via	MONTEVERDI CLAUDIO	3880
ZONA1	Via	MONTI ANGELO	3890
ZONA1	Largo	MORENI FABIO	10071
ZONA1	Via	MORSENTI ANGELO	3920
ZONA1	Via	MOSA	3930
ZONA1	Via	NOVATI FRANCESCO	4040
ZONA1	Via	OBERDAN GUGLIELMO	4050
ZONA1	Via	OSCASALI	4160
ZONA1	Via	OTTOLINI ANGELO	4190
ZONA1	Piazza	PADELLA	4210
ZONA1	Largo	PAGLIARI GIACOMO	4220
ZONA1	Via	PALATINA	7170
ZONA1	Via	PALESTRO	4230
ZONA1	Via	PALIO DELL'OCA	4240
ZONA1	Via	PALLAVICINO UBERTO	4250
ZONA1	Via	PARADISO	4280
ZONA1	Via	PASUBIO	4310
ZONA1	Via	PATECCHIO GHERARDO	4320
ZONA1	Via	PECORARI FRANCESCO	4340
ZONA1	Via	PEDONE GASPARE	4350
ZONA1	Via	PERI ANGELO	4380
ZONA1	Via	PERNICE ALFREDO	4390
ZONA1	Via	PERSICO (fino al civ. 39/40)	4410
ZONA1	Vicolo	PERTUSIO	4420
ZONA1	Via	PIAVE	4460
ZONA1	Via	PLASIO GIOVAN BATTISTA	4520
ZONA1	Via	PLATINA GIOVANNI MARIA	4540
ZONA1	Viale	PO	4550
ZONA1	Via	POFFACANE	4570
ZONA1	Via	POLLUCE	4580
ZONA1	Via	PONCHIELLI AMILCARE	4590
ZONA1	Largo	PORTA CARLO	4620
ZONA1	Via	PORTA DEL TEMPIO	4630
ZONA1	Via	PORTA MARZIA	4640
ZONA1	Via	PORTA PO VECCHIA	4650
ZONA1	Vicolo	PORTA SAN LUCA	10184
ZONA1	Via	PORTINARI DEL PO	4660
ZONA1	Via	PROTTI ALDO	10174
ZONA1	Piazza	QUATTRO NOVEMBRE	4720
ZONA1	Via	RACCHETTA	4740
ZONA1	Via	RADAELLI GIOVANNI	4750
ZONA1	Via	RAIMONDI ELISEO	4770
ZONA1	Via	RATTI MONS. GIULIO	4780
ZONA1	Via	REDEGATTI	4790
ZONA1	Via	REGINA TEODOLINDA	4800
ZONA1	Via	RICCA BERNARDINO	4820
ZONA1	Via	RIGOTTI CARLO	4840
ZONA1	Piazza	RISORGIMENTO	4870
ZONA1	Via	RIZZI ANTONIO	4900

ZONA COSAP	TOPONIMO	NOME VIA	idvia
ZONA1	Via	ROBOLOTTI FRANCESCO	4910
ZONA1	Piazza	ROMA	4920
ZONA1	Via	RONCHI	4930
ZONA1	Via	SABOTINO	4990
ZONA1	Via	SACCHI ETTORE	5000
ZONA1	Via	SALOMONI MELCHIORRE	5050
ZONA1	Via	SAN BASSANO	5140
ZONA1	Via	SAN FILIPPO	7210
ZONA1	Via	SAN GALLO	5220
ZONA1	Via	SAN GIROLAMO	5230
ZONA1	Via	SAN GIUSEPPE	5240
ZONA1	Via	SAN LORENZO	5260
ZONA1	Via	SAN MARCO	5280
ZONA1	Via	SAN MARTINO	5300
ZONA1	Piazza	SAN MICHELE	5310
ZONA1	Piazza	SAN PANTALEONE	7470
ZONA1	Piazza	SAN PAOLO	5340
ZONA1	Piazza	SAN PIETRO	5350
ZONA1	Via	SAN SALVATORE	5390
ZONA1	Via	SAN SIRO	5420
ZONA1	Via	SAN TOMASO	5430
ZONA1	Via	SANTA BARBARA	5120
ZONA1	Piazza	SANTA LUCIA	5270
ZONA1	Via	SANTA MARIA IN BETLEM	5290
ZONA1	Contrada	SANTA TECLA	10058
ZONA1	Piazza	SANT'ABBONDIO	5070
ZONA1	Piazza	SANT'AGOSTINO	5080
ZONA1	Piazza	SANT'ANGELO	5100
ZONA1	Via	SANT'ANTONIO DEL FUOCO	5110
ZONA1	Piazza	SANT'ANTONIO MARIA ZACCARIA	6430
ZONA1	Via	SANT'ERASMO	5190
ZONA1	Piazza	SANT'OMOBONO	5320
ZONA1	Via	SANT'OMOBONO	5330
ZONA1	Largo	SARPI PAOLO	5460
ZONA1	Via	SATURNO	5470
ZONA1	Via	SFONDRATI NICOLO'	5580
ZONA1	Via	SICARDO VESCOVO	5600
ZONA1	Via	SOLFERINO	5640
ZONA1	Via	SOMMI PICENARDI GALEAZZO	5660
ZONA1	Via	SPALATO	5680
ZONA1	Via	SPECIANO CESARE	5690
ZONA1	Via	SPERANZA CARLO	5700
ZONA1	Via	STAUFFER WALTER	5990
ZONA1	Piazza	STAZIONE	5740
ZONA1	Via	STELLA	5760
ZONA1	Via	STENICO	5770
ZONA1	Piazza	STRADIVARI ANTONIO (GIÀ' CAVOUR)	1700
ZONA1	Via	STRETTA CORTA	5790
ZONA1	Vicolo	STRETTO	5810

ZONA COSAP	TOPONIMO	NOME VIA	idvia
ZONA1	Via	TAGLIAMENTO	5820
ZONA1	Via	TEDALDI FORES CARLO	5830
ZONA1	Via	TI BALDI GAETANO	5850
ZONA1	Via	TINTI ERMELINDA	5890
ZONA1	Via	TOFANE	5900
ZONA1	Via	TOMBINO	5930
ZONA1	Via	TORRIANIJANELLO	5970
ZONA1	Vicolo	TRAVERSO	6000
ZONA1	Via	TRE RE	6050
ZONA1	Via	TREBBIA	6020
ZONA1	Via	TRECCHI SIGISMONDO	6030
ZONA1	Viale	TRENTO TRIESTE	6040
ZONA1	Via	TROTTI GIOVAN BATTISTA	6070
ZONA1	Via	UGOLANI DATI	6090
ZONA1	Via	UMILIATI	6100
ZONA1	Via	UNDICI FEBBRAIO	6110
ZONA1	Corso	VACCHELLI PIETRO	6120
ZONA1	Via	VALCARENGHI PAOLO	6150
ZONA1	Via	VALVERDE	6220
ZONA1	Corso	VENTI SETTEMBRE	6260
ZONA1	Galleria	VENTICINQUE APRILE	2680
ZONA1	Piazza	VENTIQUATTRO MAGGIO	6270
ZONA1	Via	VERDI GIUSEPPE	6290
ZONA1	Via	VERSECCHI	6300
ZONA1	Piazza	VIDA MARCO GEROLAMO	6310
ZONA1	Via	VILLA GLORI	6320
ZONA1	Via	VIRGILIO	6350
ZONA1	Corso	VITTORIO EMANUELE II	6390
ZONA1	Via	VOGHERA LUIGI	6400
ZONA1	Via	VOLTURNO	6420
ZONA1	Via	ZARA	6470

ZONA 2

ZONA COSAP	TOPONIMO	NOME VIA	idvia
ZONA 2	Via	ABBA GIUSEPPE CESARE	10032
ZONA 2	Via	ADDA	40
ZONA 2	Via	ADIGE	50
ZONA 2	Via	AFFAITATI	70
ZONA 2	Via	AGAZZINA	80
ZONA 2	Via	AGLI SCALI	5490
ZONA 2	Via	AGLIO AGOSTINO	90
ZONA 2	Via	AGOSTA CRISTOFORO	10029
ZONA 2	Via	AL DEPURATORE	10101
ZONA 2	Piazza	ALBERO DELLA LIBERTA'	7250
ZONA 2	Via	ALENI TOMMASO	120
ZONA 2	Via	ALIERI GIACOMO	140
ZONA 2	Via	AMADEI GIUSEPPE	160
ZONA 2	Piazza	AMIGONI DON FRANCO	10165
ZONA 2	Via	ANGUSTA	210
ZONA 2	Via	ANIENSE	220
ZONA 2	Via	ANSELMI ALESSANDRO	240
ZONA 2	Via	ANTICHE FORNACI	10024
ZONA 2	Via	AQUILEIA	290
ZONA 2	Via	ARATA FRANCESCO	310
ZONA 2	Via	ARCHITETTI DATTARO	2220
ZONA 2	Via	ARDIGO' ROBERTO	320
ZONA 2	Via	ARGINE PAN IZZA	350
ZONA 2	Via	ASPROMONTE	7090
ZONA 2	Via	ASSI MONS. ENRICO	10134
ZONA 2	Via	BAREZZI BAREZZO	490
ZONA 2	Via	BARGONI ANGELO	500
ZONA 2	Via	BARONIO TEODORO	510
ZONA 2	Via	BAROSI ANTONIO	520
ZONA 2	Via	BASSI FRANCESCO MARIA	530
ZONA 2	Via	BELGIARDINO	590
ZONA 2	Largo	BENINI RODOLFO	670
ZONA 2	Via	BERENZI ANGELO	690
ZONA 2	Via	BERGONZI BENEDETTO	720
ZONA 2	Via	BETRI AURELIO	10118
ZONA 2	Via	BEZZECA	10034
ZONA 2	Via	BIAZZI MARIO	6840
ZONA 2	Via	BIBACULO MARCO FURIO	10097
ZONA 2	Via	BIFFI GIAN BATTISTA	740
ZONA 2	Via	BIXIO NINO	7100
ZONA 2	Via	BOCCOLI GIOVAN BATTISTA	810
ZONA 2	Via	BORGO SPERA	900
ZONA 2	Via	BORRONI GIOVANNI ANGELO	910
ZONA 2	Via	BOSCHETTO (fino ai civ. 13/6)	920
ZONA 2	Via	BOSCO (fino al civ. 2/15)	930
ZONA 2	Via	BOTTI ATTILIO	960
ZONA 2	Via	BREDINA	980

ZONA COSAP	TOPONIMO	NOME VIA	idvia
ZONA 2	Via	BREDINETTA	10041
ZONA 2	Via	BREMBO	990
ZONA 2	Via	BRENTI FRANCESCO	1000
ZONA 2	Via	BREVE	10014
ZONA 2	Via	BUGADA CARLO	6500
ZONA 2	Via	BUOSO DA DOVARA (dal civ. 55/62)	1020
ZONA 2	Via	BUSETTI GIANBATTISTA	1040
ZONA 2	Via	CA' DEL FERRO	1090
ZONA 2	Via	CA' DEL VESCOVO	1100
ZONA 2	Via	CABRINI ANGELO	1050
ZONA 2	Piazza	CACCIA ALESSANDRO	1060
ZONA 2	Via	CACCIATORI DELLE ALPI	1070
ZONA 2	Via	CADUTI DEL BORGO	1140
ZONA 2	Via	CAFFI MARGHERITA	1150
ZONA 2	Via	CALATAFIMI	10033
ZONA 2	Via	CALCIATI CESARE	1170
ZONA 2	Via	CALDARA POLIDORO	1180
ZONA 2	Via	CALIPARI NICOLA	10153
ZONA 2	Via	CALVI GIOVANNI	1190
ZONA 2	Via	CAMPESTRE	10104
ZONA 2	Via	CAMPO FIORE	1240
ZONA 2	Via	CANTIERE	1260
ZONA 2	Via	CAPODISTRIA	7110
ZONA 2	Piazza	CAPPELLANI MILITARI	1310
ZONA 2	Piazza	CAPPI GIUSEPPE	6330
ZONA 2	Via	CAPRERA	1340
ZONA 2	Via	CARENA CESARE	1360
ZONA 2	Via	CARINI LUIGI	1370
ZONA 2	Via	CARPENA	1400
ZONA 2	Via	CARSO	1410
ZONA 2	Via	CASCINA CORTE	10178
ZONA 2	Via	CASCINA SPALLE	10110
ZONA 2	Via	CASCI NETTO	7530
ZONA 2	Via	CASTELBASSO	1440
ZONA 2	Via	CASTELBELLO	1450
ZONA 2	Via	CASTELCHIARO	1460
ZONA 2	Via	CASTELFIORITO	1470
ZONA 2	Via	CASTELFORTE	1480
ZONA 2	Via	CASTELLALTO	1490
ZONA 2	Via	CASTELLETTO	1510
ZONA 2	Via	CASTELMONTE	1530
ZONA 2	Via	CASTELNUOVO	1540
ZONA 2	Via	CASTELPIANO	1550
ZONA 2	Via	CASTELSERENO	1560
ZONA 2	Via	CASTELVECCHIO	1570
ZONA 2	Via	CATTANEO CARLO	1590
ZONA 2	Via	CATTAPANE LUCA	1600
ZONA 2	Via	CAVALLARA	1650
ZONA 2	Via	CAVO CERCA	1690

ZONA COSAP	TOPONIMO	NOME VIA	idvia
ZONA 2	Via	CAVO COPERTO	7450
ZONA 2	Piazza	CAZZANI GIOVANNI	1710
ZONA 2	Via	CERIOI GASPARE	1760
ZONA 2	Via	CESURA DANZIO	7290
ZONA 2	Via	CHIAPPARI LAZZARO	1790
ZONA 2	Via	CHIESE	1830
ZONA 2	Via	CICOGNARA ANTONIO	1850
ZONA 2	Via	CIRIA	1890
ZONA 2	Piazza	CISALPINA	1900
ZONA 2	Via	CISORIO LUIGI	10137
ZONA 2	Via	COL DI LANA	1930
ZONA 2	Via	COMMENDA DI MALTA	1990
ZONA 2	Viale	CONCORDIA	2020
ZONA 2	Via	CORDANI SERENO	10112
ZONA 2	Via	CORRADINO NICOLO'	2040
ZONA 2	Via	CORTE	2050
ZONA 2	Via	COSTA ANDREA	2070
ZONA 2	Via	CREMA	2120
ZONA 2	Via	CREMONELLA	2130
ZONA 2	Via	CREMONINI BIANCHI GIUSEPPE	2140
ZONA 2	Via	DARLERIO CARLO	2210
ZONA 2	Via	DE BECI LORENZO	10026
ZONA 2	Piazza	DE LERA BERNARDINO	2240
ZONA 2	Via	DE' ROMANI GIOVANNI	2260
ZONA 2	Via	DEGLI ACERI	20
ZONA 2	Via	DEGLI ARENILI	330
ZONA 2	Via	DEGLI ARGINI	360
ZONA 2	Via	DEGLI OLMI	4090
ZONA 2	Via	DEGLI ONTANI	4120
ZONA 2	Via	DEGLI OPIFICI	4130
ZONA 2	Via	DEGLI ORTI ROMANI	4150
ZONA 2	Via	DEGLI OSPEDALIERI	10147
ZONA 2	Largo	DEGLI SPORTIVI	10103
ZONA 2	Via	DEI BOMBICI	7120
ZONA 2	Via	DEI BURCHIELLI	1030
ZONA 2	Piazza	DEI CAMILLIANI	1210
ZONA 2	Via	DEI CAPPUCCINI	10022
ZONA 2	Via	DEI CARBONARI	7030
ZONA 2	Via	DEI CILIEGI	10152
ZONA 2	Via	DEI CIPRESSI	1880
ZONA 2	Via	DEI CLASSICI	1920
ZONA 2	Via	DEI COMIZI AGRARI (fino al civ. 10)	7140
ZONA 2	Via	DEI FERROVIERI CADUTI	2450
ZONA 2	Via	DEI FORNACIAI	2560
ZONA 2	Via	DEI FRASSINI	2590
ZONA 2	Via	DEI GARIBALDINI	2710
ZONA 2	Via	DEI GERANI	2770
ZONA 2	Via	DEI LONGOBARDI	7150
ZONA 2	Via	DEI MANISCALCHI	3480

ZONA COSAP	TOPONIMO	NOME VIA	idvia
ZONA 2	Pista	DEI MOURÒON	10194
ZONA 2	Via	DEI MUGHETTI	3940
ZONA 2	Via	DEI NASTURZI	3970
ZONA 2	Via	DEI NAVAROLI	3990
ZONA 2	Via	DEI NAVIGATORI PADANI	4000
ZONA 2	Piazza	DEI PATRIOTI	4330
ZONA 2	Via	DEI PESCATORI	4440
ZONA 2	Via	DEI PIOPPI	4490
ZONA 2	Via	DEI PRATI	4700
ZONA 2	Via	DEI SALICI	5030
ZONA 2	Via	DEI TIGLI	5870
ZONA 2	Via	DEI VIANDANTI	10185
ZONA 2	Via	DEL CHIESOTTO	10015
ZONA 2	Via	DEL DAZIO	10141
ZONA 2	Via	DEL MACELLO	3360
ZONA 2	Via	DEL QUADRIFOGLIO	10082
ZONA 2	Via	DEL TRIFOGLIO	10083
ZONA 2	Parco	DEL VOLONTARIATO	10183
ZONA 2	Via	DELLA CERAMICA	10062
ZONA 2	Via	DELLA COOPERAZIONE	10053
ZONA 2	Piazza	DELLA CROCE ROSSA	10079
ZONA 2	Via	DELLA VECCHIA DOGANA	10123
ZONA 2	Via	DELL'ANGELO	190
ZONA 2	Via	DELL'ANNONA	230
ZONA 2	Via	DELL'AQUILA	7300
ZONA 2	Via	DELLE ACQUE	30
ZONA 2	Via	DELLE MARGHERITE	3540
ZONA 2	Piazza	DELLE ORTENSIE	4140
ZONA 2	Via	DELLE PRIMULE	4710
ZONA 2	Piazza	DELLE TRAMVIE	10055
ZONA 2	Via	DELLE VERBENE	6280
ZONA 2	Via	DELL'INNOVAZIONE DIGITALE	10189
ZONA 2	Via	DI DIO EMMA ALFREDO E ANTONIO	2280
ZONA 2	Via	DIRITTA	2290
ZONA 2	Via	DIVISIONE ACQUI	2300
ZONA 2	Largo	DONATORI TEMPO UBERO	10167
ZONA 2	Via	ENDERTA'	2350
ZONA 2	Via	ERIDANO	2360
ZONA 2	Via	FATEBENEFRAELLI	7310
ZONA 2	Via	FAZIOLI ERNESTO	10135
ZONA 2	Via	FERRABO'	2400
ZONA 2	Via	FERRAGNI LUCIANO	2410
ZONA 2	Via	FERRAGNI ODOARDO	2420
ZONA 2	Via	FERRARI JACOPO	2430
ZONA 2	Via	FEZZI ELDA	10109
ZONA 2	Via	FILZI FABIO	2470
ZONA 2	Via	FLAMINIA	2490
ZONA 2	Via	FONTANA ANTONIO	2530
ZONA 2	Via	FRANK ANNA	2570

ZONA COSAP	TOPONIMO	NOME VIA	idvia
ZONA 2	Via	FRATELLI BANDIERA	470
ZONA 2	Via	FRATELLI CAIROLI	1160
ZONA 2	Via	FRATELLI CERVI	1770
ZONA 2	Via	FRATELLI ROSSELLI	4960
ZONA 2	Via	FULCHERIA	2610
ZONA 2	Via	GALLAZZI ALESSANDRO	2650
ZONA 2	Via	GALLETTI ALFREDO	1270
ZONA 2	Via	GELSOMINO	2740
ZONA 2	Via	GHIDONI GALEAZZO	2800
ZONA 2	Via	GHISI MARTINO	2820
ZONA 2	Via	GIARDINO	2850
ZONA 2	Via	GIOVANNI DA PORDENONE	10028
ZONA 2	Via	GOLDANI OSVALDO	10191
ZONA 2	Via	GORIZIA	2940
ZONA 2	Via	GUERRINI GIACOMO	3000
ZONA 2	Vicolo	INTERNO	3050
ZONA 2	Via	JULIA	3070
ZONA 2	Via	LAGO GERUNDO	3080
ZONA 2	Via	LAMBRI STEFANO	10027
ZONA 2	Via	LAMBRO	3090
ZONA 2	Via	LANCETTI VINCENZO	3130
ZONA 2	Via	LAZZARI COSTANTINO	3170
ZONA 2	Via	LEGIONE CECCOPIERI	3190
ZONA 2	Parco	LEVI MONTALCINI RITA	10192
ZONA 2	Via	LITTA ALESSANDRO	3220
ZONA 2	Via	LODI MORA	3260
ZONA 2	Parco	LORD BADEN POWELL	10166
ZONA 2	Via	LORETO	3290
ZONA 2	Via	LUCCHINI	3300
ZONA 2	Via	LUGARI NICOLO'	10089
ZONA 2	Via	LUGO	3310
ZONA 2	Via	LUNGASTRETTA	3320
ZONA 2	Piazzale	LUZZARA DOMENICO	10154
ZONA 2	Via	MADONNINA	3370
ZONA 2	Via	MAFFEZZOLI GIOVANNI	3390
ZONA 2	Via	MAFFI MAFFINO	7160
ZONA 2	Via	MAGAZZINI GENERALI	3400
ZONA 2	Via	MAGNANI CRISTOFORO	3420
ZONA 2	Via	MALAGAVAZZO CORIOLANO	10048
ZONA 2	Via	MANFREDINI GIOVANNI	3460
ZONA 2	Via	MANTOVA (dal civ. 34/135 al civ. 54/141)	3500
ZONA 2	Via	MARSALA	7480
ZONA 2	Via	MARZANO	3590
ZONA 2	Via	MASSAIA CARD. GUGLIELMO	3600
ZONA 2	Via	MELLA	3680
ZONA 2	Via	MENTANA	7320
ZONA 2	Piazza	MERISI MICHELANGELO	3710
ZONA 2	Via	MERULATARQUINIO	3720

ZONA COSAP	TOPONIMO	NOME VIA	idvia
ZONA 2	Piazza	MIGLIAVACCA SEBASTIANO	3740
ZONA 2	Via	MILANO (fino al civ. 5/12f)	3760
ZONA 2	Via	MINCIO	3790
ZONA 2	Via	MINUTI CARLO	3800
ZONA 2	Piazza	MIRABELLO	3820
ZONA 2	Via	MIRADORI LUIGI	3830
ZONA 2	Via	MOCCHINO ALBERTO	6880
ZONA 2	Via	MONVISO	10040
ZONA 2	Via	MORBASCO	3900
ZONA 2	Via	MORETTI CRISTOFORO	3910
ZONA 2	Via	MOSCONI MONS. NATALE	10136
ZONA 2	Via	NATALI GIOVAN BATTISTA	3980
ZONA 2	Via	NAVIGLIO (fino al civ. 37)	4010
ZONA 2	Via	NEGRONI PIETRO	10049
ZONA 2	Via	NERI PIETRO	4020
ZONA 2	Via	NOVASCONI ANTONIO	4030
ZONA 2	Via	OFFREDI	4060
ZONA 2	Via	OGUO	4070
ZONA 2	Via	OLDOINI GREGORIO	10088
ZONA 2	Via	OLIVIERI ALESSIO	10050
ZONA 2	Via	OLONA	4100
ZONA 2	Via	OSPEDALETTO	10035
ZONA 2	Via	PALOSCA	10054
ZONA 2	Via	PAMPURINO ALESSANDRO	10025
ZONA 2	Via	PANNI LEONIDA	4260
ZONA 2	Via	PAOLUCCI DE' CALBOLI FOLCIERI	4270
ZONA 2	Via	PAVIA	10171
ZONA 2	Via	PEDRATTI IGNAZIO	4360
ZONA 2	Via	PENNELLI	4370
ZONA 2	Via	PIAZZI CARLO	4470
ZONA 2	Via	PIEMONTE LOMBARDO	7200
ZONA 2	Via	PIPPIA	4500
ZONA 2	Via	PISONE ALESSANDRO	4510
ZONA 2	Via	PLATANI	4530
ZONA 2	Via	PLEBISCITO	10038
ZONA 2	Via	POFFA GIOVANNI FRANCESCO	4560
ZONA 2	Via	POSTUMIA (fino al civ. 81/146)	4680
ZONA 2	Via	POZZOLI TARQUINIO	4690
ZONA 2	Piazza	PRATO VERDE	10081
ZONA 2	Via	PRIMO MAGGIO	6640
ZONA 2	Largo	PRIORI EMILIO	4170
ZONA 2	Via	RABBONÌ GIUSEPPE	4730
ZONA 2	Largo	RAGAZZI DEL '99	4760
ZONA 2	Via	RASTELLI VITO	10133
ZONA 2	Via	REBUSCHINI BEATO ENRICO	10126
ZONA 2	Via	RIALTO	4810
ZONA 2	Via	RIPARI PIETRO	4850
ZONA 2	Via	RIPOSO NUOVA	10036
ZONA 2	Via	RIVA FREDDA	4880

ZONA COSAP	TOPONIMO	NOME VIA	idvia
ZONA 2	Via	RIVELLI GALEAZZO	4890
ZONA 2	Via	ROSARIO	4940
ZONA 2	Via	ROVERETO	4970
ZONA 2	Via	RUFFINI DANTE	10067
ZONA 2	Via	SABBIE	10172
ZONA 2	Via	SACCO E VANZETTI	5010
ZONA 2	Via	SAMMACHINI ORAZIO	5060
ZONA 2	Via	SAN BERNARDO	5150
ZONA 2	Via	SAN CAMILLO	7390
ZONA 2	Via	SAN FRANCESCO D'ASSISI	5210
ZONA 2	Via	SAN ROCCO (fino al civ. 17/40)	5380
ZONA 2	Via	SAN SEBASTIANO	5410
ZONA 2	Via	SAN ZENO	5440
ZONA 2	Via	SANTA CATERINA	7330
ZONA 2	Via	SANTA CROCE	5180
ZONA 2	Via	SANTAMBROGIO	5090
ZONA 2	Via	SARDAGNA EMANUELE	5450
ZONA 2	Parco	SARTORI IGINIO	10075
ZONA 2	Via	SAURO NAZARIO	5480
ZONA 2	Via	SCOTTI LUDOVICO	5500
ZONA 2	Via	SECCHI LUIGI	5510
ZONA 2	Via	SELERONI GIOVANNI	5530
ZONA 2	Via	SEMINARIO	5540
ZONA 2	Via	SERAFINA	5550
ZONA 2	Via	SERIO	5560
ZONA 2	Via	SESTO (fino al civ. 38/41)	5570
ZONA 2	Via	SFORZA FRANCESCO	5590
ZONA 2	Via	SIGNORI ETTORE	5610
ZONA 2	Via	SOLDI ESILDE	5620
ZONA 2	Via	SOLDI FIORINO	ioni
ZONA 2	Via	SOLDI FRANCESCO	5630
ZONA 2	Via	SOLOMOS DIONISO	7220
ZONA 2	Piazza	SOMENZI TOMMASO	5650
ZONA 2	Via	STANGA	5730
ZONA 2	Via	TICINO	5860
ZONA 2	Parco	TOGNAZZI UGO	10105
ZONA 2	Via	TOLMEZZO	5910
ZONA 2	Via	TOLMINO	5920
ZONA 2	Via	TOME'GIUSEPPE	10130
ZONA 2	Via	TONANI AMEDEO	5940
ZONA 2	Via	TOTI ENRICO	5980
ZONA 2	Via	TRATTATI DI ROMA	10149
ZONA 2	Via	TRAVESIO GIOVANNI	6010
ZONA 2	Via	TURATI FILIPPO	6080
ZONA 2	Via	VAL DI PADO	7240
ZONA 2	Via	VECCHIA	6240
ZONA 2	Via	VERTUA FELICE GIUSEPPE	10124
ZONA 2	Via	VILLA ANGIOLINA	10018
ZONA 2	Via	VILLETTA	6340

ZONA COSAP	TOPONIMO	NOME VIA	idvia
ZONA 2	Via	VILLINO BIANCO	7490
ZONA 2	Largo	VISCONTI BIANCA MARIA	6360
ZONA 2	Via	VITALI GIOVAN BATTISTA	6370
ZONA 2	Via	VITTORI CARLO	6380
ZONA 2	Via	VOLONTARI DEI VOSGI	7340
ZONA 2	Via	ZAIST GIOVAN BATTISTA	6440
ZONA 2	Via	ZANI ANDREA	6450
ZONA 2	Via	ZAPPONI GIUSEPPE	6460
ZONA 2	Piazza	ZELIOLI LANZI NI ENNIO	7280

ZONA 3

ZONA COSAP	TOPONIMO	NOME VIA	idvia
ZONA 3	Via	ABBADIA	10
ZONA 3	Via	ACERBI CARLO	10151
ZONA 3	Via	ACQUAFERMA	6810
ZONA 3	Via	ACQUAVIVA	7080
ZONA 3	Via	AGRESTE	6720
ZONA 3	Via	ALLENDE SALVADOR	150
ZONA 3	Via	ARGENTIERI ALFEO	340
ZONA 3	Via	ASILO	410
ZONA 3	Via	ASTORI MONS. GUIDO	10092
ZONA 3	Piazza	ATLETI AZZURRI D'ITALIA	10043
ZONA 3	Via	BAGNARA	430
ZONA 3	Via	BANDELLO MATTEO	460
ZONA 3	Via	BASIOLA MARIO	10076
ZONA 3	Via	BASSIANO GIOVANNI	10069
ZONA 3	Via	BASTIDA	10042
ZONA 3	Via	BATTAGLIONE	540
ZONA 3	Via	BELLO' DON CARLO	10100
ZONA 3	Via	BERGAMASCHI DIOMEDE	700
ZONA 3	Via	BERGAMO (dai civ. 109/126)	710
ZONA 3	Via	BERNAMONTI DANTE	6580
ZONA 3	Largo	BIANCHI ISIDORO	10019
ZONA 3	Via	BIRAGA	770
ZONA 3	Via	BISSOLINA	10021
ZONA 3	Via	BONEMERSE	850
ZONA 3	Via	BONETTI CARLO	10116
ZONA 3	Via	BONISOLO	10061
ZONA 3	Via	BONIZONE	860
ZONA 3	Via	BOSCHETTO (dai civ. 10/15)	920
ZONA 3	Via	BOSCO (dal civ. 4)	930
ZONA 3	Via	BOSCONE	940
ZONA 3	Via	BOTTI RENZO	6710
ZONA 3	Via	BRAGADINI GUIDO	6520
ZONA 3	Via	BRESCIA (dal civ.104/197)	1010
ZONA 3	Via	BRODOLINI GIACOMO	6660
ZONA 3	Via	BUOZZI BRUNO	6700
ZONA 3	Via	BUSADA	10145
ZONA 3	Via	BUSINI MARIO	7010
ZONA 3	Via	CA' DEL BINDA	1080
ZONA 3	Via	CA' DELL'ORGANO	10164
ZONA 3	Via	CA' MAGRA	10163
ZONA 3	Via	CA' ROTTE	1390
ZONA 3	Via	CADUTI DEL COL DEL LYS	6730
ZONA 3	Piazza	CADUTI DEL LAVORO	7420
ZONA 3	Viale	CAMBONINO	4610
ZONA 3	Via	CAMPANELLA	10144
ZONA 3	Via	CAMPO SANTO	1250
ZONA 3	Via	CAMPODOSSO	1230

ZONA COSAP	TOPONIMO	NOME VIA	idvia
ZONA 3	Via	CANOVETTA	7440
ZONA 3	Via	CANTONE	1280
ZONA 3	Via	CARBONERA	1350
ZONA 3	Via	CARLETTI ANNIBALE	6530
ZONA 3	Via	CARPENELLA	6770
ZONA 3	Via	CASALMAGGIORE	1420
ZONA 3	Via	CASANOVA	1430
ZONA 3	Via	CASCINA SANT'ELENA	10117
ZONA 3	Via	CASELLA	10084
ZONA 3	Via	CASTAGNA	10086
ZONA 3	Via	CASTELLEONE (dal civ. 49/108)	1500
ZONA 3	Via	CASTELVERDE	1580
ZONA 3	Via	CAUDANA FEDERICO	1620
ZONA 3	Via	CENTRO	1730
ZONA 3	Via	CICLABILE DEL BOSCO	10188
ZONA 3	Via	CICLABILE DELLA POSTUMIA	10187
ZONA 3	Via	CLARO GIULIO	6830
ZONA 3	Via	COLATORE MALAZZINA	10121
ZONA 3	Via	COLLEGIO	1940
ZONA 3	Via	COLOMBARA	1970
ZONA 3	Via	COLOMBI BORDE FRANCESCO	7000
ZONA 3	Via	CONTI VINCENZO	10090
ZONA 3	Via	CORAZZI PAOLO	10096
ZONA 3	Via	CORAZZINI SERGIO	7060
ZONA 3	Via	CORTE DE' MONACI	10023
ZONA 3	Via	COSTONE DI MEZZO	2080
ZONA 3	Via	COSTONE DI SOPRA	2090
ZONA 3	Via	COSTONE DI SOTTO	2100
ZONA 3	Via	COSTONINO	2110
ZONA 3	Via	CRESPI GIOVAN BATTISTA	6650
ZONA 3	Via	CROCE GRANDE	2150
ZONA 3	Via	CROCILE	2160
ZONA 3	Parco	CROTTI ROMOLO	10197
ZONA 3	Via	D'ACQUISTO SALVO	6550
ZONA 3	Via	DE' BERENZANI	680
ZONA 3	Via	DE' CAPRIOLI	6800
ZONA 3	Via	DE CAROLIS VINCENZO	10017
ZONA 3	Parco	DEGLI ALPINI	10115
ZONA 3	Via	DEGLI ANTICHI BUDRI	10102
ZONA 3	Via	DEGLI ARTIGIANI	7360
ZONA 3	Via	DEI BIANCOSPINI	10176
ZONA 3	Via	DEI CELTI	7130
ZONA 3	Via	DEI COMIZI AGRARI (dal civ. 12)	7140
ZONA 3	Via	DEI GELSI	10168
ZONA 3	Via	DEI MAESTRI MURATORI	3380
ZONA 3	Via	DEI PARTIGIANI	6760
ZONA 3	Via	DEI SABBIONI	10148
ZONA 3	Via	DEL BIONDO	760
ZONA 3	Via	DEL BROLO	10127

ZONA COSAP	TOPONIMO	NOME VIA	idvia
ZONA 3	Via	DEL CARROCCIO	6610
ZONA 3	Via	DEL COMMERCIO	10156
ZONA 3	Via	DEL CONVENTO	10161
ZONA 3	Via	DEL FOSSADONE	10046
ZONA 3	Via	DEL MAGGENGO	6740
ZONA 3	Via	DEL MARIS	3550
ZONA 3	Via	DEL NEGROMANTE	10070
ZONA 3	Via	DEL PORTO	4670
ZONA 3	Via	DELLA CASTELLA	6600
ZONA 3	Via	DELLA CONCA	2010
ZONA 3	Via	DELLA DARSENA	10173
ZONA 3	Via	DELLA FOGARINA	10138
ZONA 3	Via	DELLA RONDINE	10142
ZONA 3	Piazza	DELLA SORGENTE	7400
ZONA 3	Via	DELL'AEROPORTO	60
ZONA 3	Piazza	DELL'AGRICOLTURA	7500
ZONA 3	Via	DELL'ARTIGIANATO	10155
ZONA 3	Via	DELLE FARNIE	10179
ZONA 3	Via	DELLE FIAMME GIALLE	10159
ZONA 3	Via	DELLE FORZE ARMATE	10170
ZONA 3	Via	DELLE INDUSTRIE	3030
ZONA 3	Via	DELLE LANCHE	10139
ZONA 3	Via	DELLE QUERCE	10065
ZONA 3	Via	DELLE ROBINIE	10169
ZONA 3	Via	DELLE SERRE	10177
ZONA 3	Via	DELLE VIGNE	10131
ZONA 3	Via	DELLE VIOLE	10129
ZONA 3	Via	DI VITTORIO GIUSEPPE	6670
ZONA 3	Via	DIOTTI GIUSEPPE	6900
ZONA 3	Piazza	DOSSENA ALCEO	6920
ZONA 3	Via	DOSSETTO	2320
ZONA 3	Via	DOSSO	7430
ZONA 3	Via	DRAGONI CRISTOFORO	10091
ZONA 3	Via	ERNO	2370
ZONA 3	Lungopo	EUROPA	3330
ZONA 3	Via	EX FELTRINELLI	10157
ZONA 3	Via	FALCONE GIOVANNI E BORSELLINO	10150
ZONA 3	Pista	FERRARI ALFO E PEDRONI SILVIO	10158
ZONA 3	Via	FERRARONI PIERO	10120
ZONA 3	Via	FLORES MARIO	6540
ZONA 3	Via	FORMIS ANGELO	6570
ZONA 3	Via	FRA' GHERARDO	2580
ZONA 3	Via	FRATELLI D'ITALIA	6560
ZONA 3	Via	FREGALINO	2600
ZONA 3	Via	GAETANI DANIELE	10122
ZONA 3	Via	GALEOTTI SEBASTIANO	6930
ZONA 3	Via	GAZZOLETTO	10098
ZONA 3	Via	GAZZOLO	10073
ZONA 3	Via	GERELLI ENNIO	10180

ZONA COSAP	TOPONIMO	NOME VIA	idvia
ZONA 3	Via	GERRE BORGHI	2790
ZONA 3	Via	GIANCRISTOFORO DA ROMA	2840
ZONA 3	Via	GIOVAN PIETRO DA RHO	2900
ZONA 3	Via	GIUSEPPINA (dal civ. 32/199)	2910
ZONA 3	Via	GORRA GIULIO	6950
ZONA 3	Via	GOSI MARTINO	10068
ZONA 3	Via	GRANDI ACHILLE	6680
ZONA 3	Via	GRASSI GUIDO	10132
ZONA 3	Via	INVALIDI DEL LAVORO	10010
ZONA 3	Via	ISACCHI CESARE	6890
ZONA 3	Via	ITIS	10160
ZONA 3	Via	LIUTPRANDO DA CREMONA	3230
ZONA 3	Via	LIVELLI	6790
ZONA 3	Via	LIVRASCO	3240
ZONA 3	Via	LUOGO	3340
ZONA 3	Via	MAESTRI DEL LAVORO	10056
ZONA 3	Via	MAGNASCO ALESSANDRO	6910
ZONA 3	Via	MAINOLDA	10016
ZONA 3	Via	MALAGNINO	3430
ZONA 3	Via	MALCANTONE	3440
ZONA 3	Via	MANDELLI DON FLORO	10108
ZONA 3	Via	MANTOVA (dal civ. 66/143)	3500
ZONA 3	Via	MARASCA BASSA	3520
ZONA 3	Via	MARASCO	7380
ZONA 3	Parco	MARIANI ROSA	10193
ZONA 3	Largo	MARINAI D'ITALIA	10080
ZONA 3	Via	MARTINI PALMIRO	6860
ZONA 3	Via	MARTIRI DI BAGNARA	3570
ZONA 3	Via	MAZZABUE	3640
ZONA 3	Via	MAZZETTO	3650
ZONA 3	Via	MAZZOLARI DON PRIMO	3670
ZONA 3	Via	MIGLIARCI	3730
ZONA 3	Via	MIGLIOLI GUIDO	3750
ZONA 3	Via	MILANO (dal civ. 7/12h)	3760
ZONA 3	Via	MIRANDOLA	3840
ZONA 3	Parco	MISANI GIOVANNI	10196
ZONA 3	Via	MODESTI GIUSEPPE	10181
ZONA 3	Via	MOGLIA	10072
ZONA 3	Via	MONTALDI DANILO	10119
ZONA 3	Via	MONTANI GIUSEPPE	10095
ZONA 3	Piazza	MONTESSORI MARIA	10195
ZONA 3	Piazza	MONTI FRANCESCO RICCARDO	6970
ZONA 3	Piazza	MORO ALDO	7350
ZONA 3	Via	MULINO	3950
ZONA 3	Via	MURDACA SERGIO	3960
ZONA 3	Via	NAVIGLIO (dal civ. 43)	4010
ZONA 3	Via	NUVOLONE PANFILO	6980
ZONA 3	Via	OMODEO GIOVANNI	4110
ZONA 3	Via	OSSALENGO	4180

ZONA COSAP	TOPONIMO	NOME VIA	idvia
ZONA 3	Via	PALAZZINA	10059
ZONA 3	Via	PARRACACCIA	4290
ZONA 3	Via	PASSIRANO	4300
ZONA 3	Via	PASSOLOMBARDO	6630
ZONA 3	Via	PAULLI GIUSEPPE	7180
ZONA 3	Via	PEDRONI FRANCO GIUSEPPE	7190
ZONA 3	Via	PERSICO (dal civ. 42/61)	4410
ZONA 3	Via	PERUGINO PIETRO	4430
ZONA 3	Via	PICENENGO	4480
ZONA 3	Via	POLI BALDASSARRE	10087
ZONA 3	Via	PORCELLASCO	4600
ZONA 3	Via	POSTUMIA (dal civ. 91/180)	4680
ZONA 3	Via	PRATOCINTO	7020
ZONA 3	Via	QUINZANI BEATA STEFANA	10125
ZONA 3	Via	RIGLIO	4830
ZONA 3	Via	RODI FAUSTINO	6990
ZONA 3	Via	ROGGIA MAFEZZOLA	10107
ZONA 3	Via	ROMANINO GIROLAMO	6940
ZONA 3	Via	RONCOBASSO	10077
ZONA 3	Via	ROSSINI GINO	6590
ZONA 3	Via	SALIMBENE DA PARMA	5040
ZONA 3	Via	SAN BARTOLOMEO	5130
ZONA 3	Via	SAN CARLO BORROMEO	5160
ZONA 3	Via	SAN FELICE	5200
ZONA 3	Via	SAN GEROLDO	7040
ZONA 3	Via	SAN GORGONIO	5250
ZONA 3	Via	SAN PREDENGO	5360
ZONA 3	Via	SAN QUIRICO	5370
ZONA 3	Via	SAN ROCCO (dal civ. 19/48)	5380
ZONA 3	Via	SAN SAVINO	5400
ZONA 3	Via	SANTA CRISTINA	5170
ZONA 3	Via	SANTA MARIA DEL BOSCHETTO	10162
ZONA 3	Via	SEBENICO	10186
ZONA 3	Via	SEGRE' GINO	5520
ZONA 3	Via	SESTO (dal civ. 42/43)	5570
ZONA 3	Via	SETTE CAMINI	6850
ZONA 3	Via	SONSIS GIUSEPPE	10051
ZONA 3	Via	SOTTODOSSO	10094
ZONA 3	Via	SPINADESCO	5710
ZONA 3	Via	STAGNO LOMBARDO	5720
ZONA 3	Via	STAZIONE (CAVATIGOZZI)	5750
ZONA 3	Via	TACITO	7230
ZONA 3	Via	TARTESIO MARCO PAOLO	10114
ZONA 3	Via	TAVERNAZZE	10128
ZONA 3	Via	TEZZE	5840
ZONA 3	Via	TIGOZZO	10031
ZONA 3	Via	TORCHIO	5950
ZONA 3	Via	TRENTACOSTE DOMENICO	6960
ZONA 3	Via	VAIRANI TOMMASO AGOSTINO	10093

ZONA COSAP	TOPONIMO	NOME VIA	idvia
ZONA 3	Via	VAL BREMBANA	6130
ZONA 3	Via	VAL CAMONICA	6140
ZONA 3	Via	VAL SABBIA	6170
ZONA 3	Via	VAL SERIANA	6180
ZONA 3	Via	VALTELLINA	6190
ZONA 3	Via	VALTOCE	6200
ZONA 3	Via	VALTROMPIA	6210
ZONA 3	Via	VALLERANA	6160
ZONA 3	Via	VECCHI AGAMENNONE	6620
ZONA 3	Via	VECCHIO CASELLO	7520
ZONA 3	Via	VERDELLO	10085
ZONA 3	Via	VERZELLETTI ARTURO	7260
ZONA 3	Parco	VIALLI MAFFO	10074
ZONA 3	Via	VILLIRENE	6820
ZONA 3	Via	VISIOLI CARLO DOMENICO	10066
ZONA 3	Via	VOLONTARI DEL SANGUE	6410
ZONA 3	Via	VULPARIOLO	7410
ZONA 3	Via	ZANA NINO GIUSEPPE	7270
ZONA 3	Via	ZOCCO	6480
ZONA 3	Via	ZUCCARI CARLO	6490

Canone Unico Patrimoniale

zona occupazione

zona 1

zona 2

zona 3

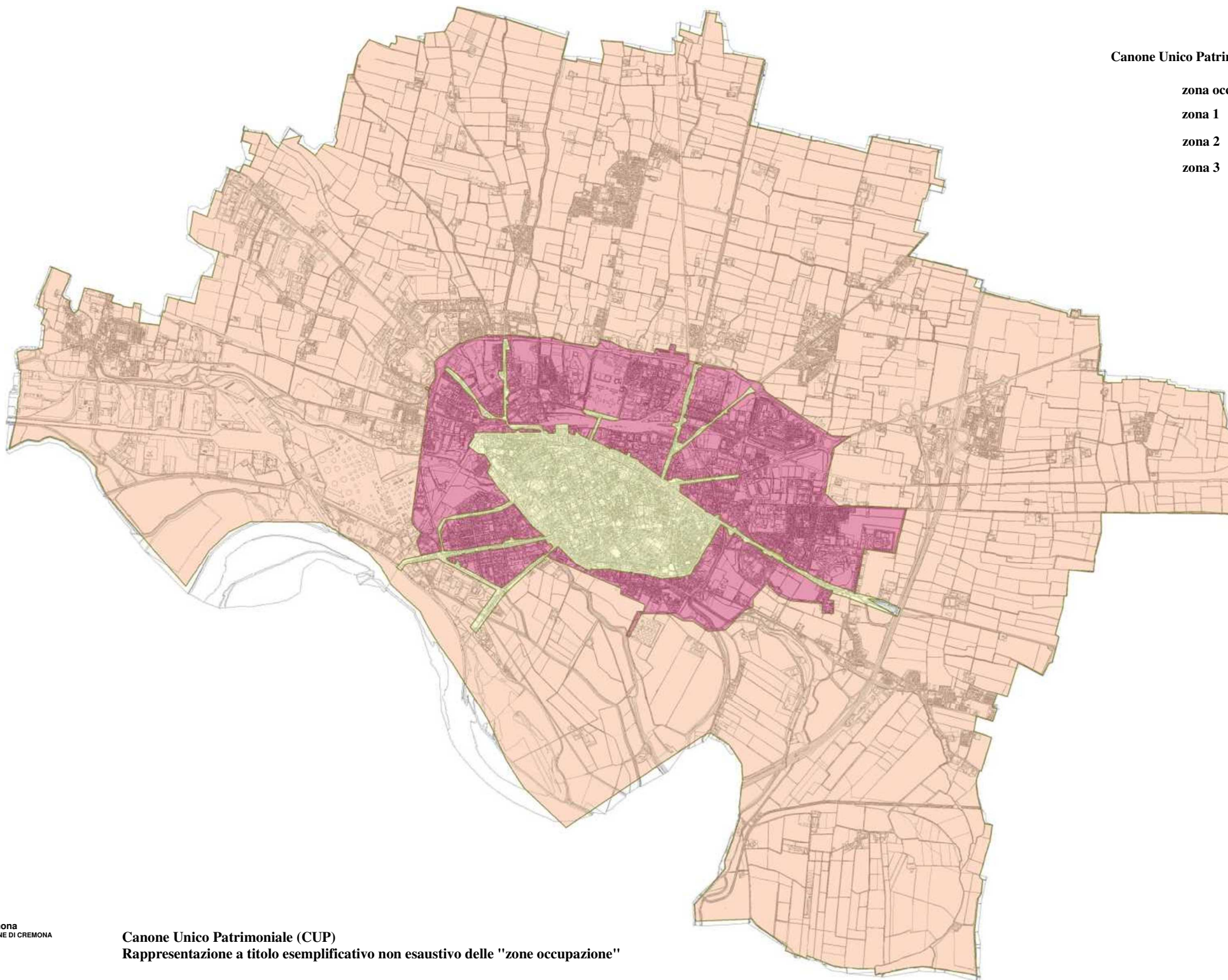

Canone Unico Patrimoniale (CUP)
Rappresentazione a titolo esemplificativo non esaustivo delle "zone occupazione"



1,00
0,65 (riduzione del 35% rispetto alla zona 1)
0,40 (riduzione del 60% rispetto alla zona 1)

1,00
0,67
0,33

0,60 (riduzione del 40% rispetto al canone determinato)

OCCUPAZIONI TEMPORANEE

OCCUPAZIONE DI SUOLO PUBBLICO NEI MERCATI (BISETTIMANALE, DEI FIORI E PIANTE, PRODUTTORI AGRICOLI)

Alimentari, piante e fiori		MIN	MAX	
Coefficiente tipologia di occupazione		0,82	1,23	
zona 1		0,49	0,74	GIORNALIERA
zona 2		0,32	0,48	
zona 3		0,20	0,30	
zona 1		0,33	0,49	MATTINO (7 - 13)
zona 2		0,21	0,32	
zona 3		0,13	0,20	
zona 1		0,16	0,25	POMERIGGIO (DALLE 13)
zona 2		0,11	0,16	
zona 3		0,07	0,10	

OCCUPAZIONE DI SUOLO PUBBLICO NEI MERCATI (BISETTIMANALE, DEI FIORI E PIANTE, PRODUTTORI AGRICOLI)

Non alimentari		MIN	MAX	
Coefficiente tipologia di occupazione		0,70	1,05	
zona 1		0,42	0,63	GIORNALIERA
zona 2		0,27	0,41	
zona 3		0,17	0,25	
zona 1		0,28	0,42	MATTINO (7 - 13)
zona 2		0,18	0,27	
zona 3		0,11	0,17	
zona 1		0,14	0,21	POMERIGGIO (DALLE 13)
zona 2		0,09	0,14	
zona 3		0,06	0,08	

Coefficiente tipologia di occupazione		0,57	0,86	
	zona 1	0,34	0,51	GIORNALIERA
	zona 2	0,22	0,33	
	zona 3	0,14	0,21	
	zona 1	0,23	0,34	MATTINO (7 - 13)
	zona 2	0,15	0,22	
	zona 3	0,09	0,14	
	zona 1	0,11	0,17	POMERIGGIO (DALLE 13)
	zona 2	0,07	0,11	
	zona 3	0,05	0,07	

OCCUPAZIONE DI SUOLO PUBBLICO NEI MERCATI RIONALI

Non alimentari

MIN MAX

OCCUPAZIONE DI SUOLO PUBBLICO CON POSTEGGI ISOLATI, A TURNO, TEMPORANEI E PER EVENTI ANCHE NON SPORTIVI PRESSO LO STADIO ZINI Alimentari e non alimentari

MIN MAX

Coefficiente tipologia di occupazione		0,41	0,62	
	zona 1	0,41	0,62	GIORNALIERA
	zona 2	0,27	0,40	
	zona 3	0,16	0,25	
	zona 1	0,27	0,41	MATTINO (7 - 13)
	zona 2	0,18	0,27	
	zona 3	0,11	0,16	
	zona 1	0,14	0,21	POMERIGGIO (DALLE 13)
	zona 2	0,09	0,13	
	zona 3	0,05	0,08	

OCCUPAZIONE DI SUOLO PUBBLICO NELLA FIERA MERCEOLOGICA DI SAN PIETRO (sabato pomeriggio + domenica) Alimentari, piante e fiori MIN MAX

Coefficiente tipologia di occupazione		0,88	1,32	
	zona 1	0,88	1,32	GIORNALIERA
	zona 2	0,57	0,86	
	zona 3	0,35	0,53	
	zona 1	0,59	0,88	MATTINO (7 - 13)
	zona 2	0,38	0,57	
	zona 3	0,23	0,35	
	zona 1	0,29	0,44	POMERIGGIO (DALLE 13)
	zona 2	0,19	0,29	
	zona 3	0,12	0,18	

OCCUPAZIONE DI SUOLO PUBBLICO NELLA FIERA MERCEOLOGICA DI SAN PIETRO (sabato pomeriggio + domenica) Non alimentari

Coefficiente tipologia di occupazione		MIN MAX		
Coefficiente tipologia di occupazione		0,84	1,26	
	zona 1	0,84	1,26	GIORNALIERA
	zona 2	0,55	0,82	
	zona 3	0,34	0,50	
	zona 1	0,56	0,84	MATTINO (7 - 13)
	zona 2	0,36	0,55	
	zona 3	0,22	0,34	
	zona 1	0,28	0,42	POMERIGGIO (DALLE 13)
	zona 2	0,18	0,27	
	zona 3	0,11	0,17	

OCCUPAZIONE AEREA CON TENDE ED OMBRELLONI ALL'INTERNO DEI MERCATI

Coefficiente tipologia di occupazione		0,22	0,33	MIN	MAX
	zona 1	0,13	0,20	GIORNALIERA	
	zona 2	0,09	0,13		
	zona 3	0,05	0,08		

OCCUPAZIONE DI SUOLO PUBBLICO CON AUTOCARRI E AUTOTRENI NEL MERCATO DEL FIENO (Autocarro = 20 m2; Autotreno = 40 m2) MIN MAX

Coefficiente tipologia di occupazione		1,60	2,40	
	zona 1	0,64	0,96	MATTINO (7 - 13)
	zona 2	0,42	0,62	
	zona 3	0,26	0,38	

OCCUPAZIONI PERMANENTI

POSTEGGI RAGGRUPPATI PER LA VENDITA DI PIANTE E FIORI (chioschi fronte cimitero)

Coefficiente tipologia di occupazione		MIN MAX	
Coefficiente tipologia di occupazione		1,92	2,88
zona 1		1,92	2,88
zona 2		1,25	1,87
zona 3		0,77	1,15