



REGOLAMENTO ISTITUZIONE DEL CANONE DI CONCESSIONE PER L'OCCUPAZIONE DELLE AREE DESTINATE AI MERCATI, ALLE FIERE, AL COMMERCIO SU AREA PUBBLICA ED AI PRODUTTORI AGRICOLI

Deliberazioni di approvazione ed eventuali successive modifiche

Consiglio Comunale n. 8/23434 del 31/3/2021

Approvazione del regolamento

INDICE

ARTICOLO 1 - OGGETTO DEL REGOLAMENTO

ARTICOLO 2 - DISPOSIZIONI GENERALI E OCCUPAZIONI ABUSIVE

ARTICOLO 3 - TIPOLOGIE DI OCCUPAZIONE

ARTICOLO 4- SOGGETTI ATTIVI E PASSIVI

ARTICOLO 5 CLASSIFICAZIONE DELLE STRADE, AREE E SPAZI PUBBLICI

ARTICOLO 6 DETERMINAZIONE DELLE TARIFFE ANNUALI

ARTICOLO 7 DETERMINAZIONE DELLE TARIFFE GIORNALIERE

ARTICOLO 8 - CRITERI PER LA DETERMINAZIONE DELLA TARIFFA DEL CANONE

ARTICOLO 9 - ESENZIONI ED AGEVOLAZIONI

ARTICOLO 10 - DECORRENZA DEL CANONE

ARTICOLO 11- MODALITÀ E TERMINI PER IL PAGAMENTO DEL CANONE

ARTICOLO 12 - VERSAMENTI E RIMBORSI

ARTICOLO 13 - DILAZIONE E SOSPENSIONE DEL PAGAMENTO

ARTICOLO 14- SANZIONI E INDENNITÀ

ARTICOLO 15-AUTOTUTELA

ARTICOLO 16- RISCOSSIONE COATTIVA

ARTICOLO 17 - DISPOSIZIONI FINALI

ARTICOLO 18 - ENTRATA IN VIGORE

ALLEGATI AL REGOLAMENTO:

ALLEGATO "A" CLASSIFICAZIONE STRADE E VIE

ALLEGATO "B" COEFFICIENTI MOLTIPLICATORI OCCUPAZIONI

ARTICOLO 1 - OGGETTO DEL REGOLAMENTO

1. Il presente Regolamento disciplina i criteri per la determinazione e applicazione del canone di concessione per l'occupazione delle aree e degli spazi appartenenti al demanio o al patrimonio indisponibile, destinati a mercati, realizzati anche in strutture attrezzate, alle fiere, al commercio su aree pubbliche e destinati ai produttori agricoli nonché le sanzioni da applicare in caso di occupazione avvenuta in assenza di concessione o in difformità rispetto a quanto consentito dal titolo, così come previsto dall'art. 1, comma 837, della Legge 27 dicembre 2019, n. 160.
2. Il canone si applica anche alle occupazioni realizzate su aree private e nelle gallerie sulle quali risulta costituita nei modi e nei termini di legge servitù di pubblico passaggio.
3. Il canone di cui al presente regolamento sostituisce il canone per l'occupazione di spazi ed aree pubbliche, e, limitatamente ai casi di occupazioni temporanee, i prelievi sui rifiuti di cui ai commi 639, 667 e 668 dell'articolo 1 della legge 27 dicembre 2013, n. 147.
4. Ai fini del presente Regolamento si definisce occupazione di suolo pubblico qualsiasi occupazione, per effetto di concessione o di assegnazione per l'utilizzo diretto, mediante il posizionamento di strutture di vendita mobili che non presuppongono l'ottenimento di titoli abilitativi edilizia, con esclusione totale o parziale della collettività dal godimento dello spazio stesso.
 5. La zona o categoria rappresenta le aree, gli spazi su cui è individuata la tariffa.
6. Lo svolgimento delle attività di commercio su area pubblica in occasione delle feste di via, delle sagre, delle mostre mercato non è soggetto alle presenti disposizioni. Parimenti, non sono soggette alle presenti disposizioni le occupazioni di natura commerciale effettuate nell'ambito di manifestazioni.
7. Non è soggetto alle presenti disposizioni l'attività di commercio su area pubblica e dei produttori agricoli in forma itinerante che deve essere svolta secondo quanto previsto dagli specifici regolamenti in materia.

ARTICOLO 2 - DISPOSIZIONI GENERALI E OCCUPAZIONI ABUSIVE

1. Il suolo occupato deve essere utilizzato per le finalità per cui è concesso e deve, altresì, essere mantenuto in stato decoroso. Allo scadere della occupazione deve essere restituito libero da ogni struttura e pulito.
2. Le occupazioni effettuate senza la preventiva concessione sono considerate abusive. Sono considerate altresì abusive le occupazioni effettuate da parte dei concessionari di posteggio che risultano morosi per non aver corrisposto nei termini previsti il canone e le occupazioni che si protraggono oltre il termine di scadenza senza che sia intervenuta proroga della concessione, ovvero oltre la data di revoca, decadenza o sospensione della concessione medesima.
3. Le concessioni per l'occupazione di suolo sono, salvo diversa ed esplicita disposizione, a titolo oneroso. I criteri per la determinazione e l'applicazione del canone di occupazione

spazi ed aree pubbliche-sono disciplinati nel presente Regolamento .

4. La concessione è valida per il periodo in essa indicato e deve essere esibita a richiesta del personale incaricato della vigilanza. Il Comune non è responsabile degli eventuali danni causati a terzi riconducibili allo svolgimento dell'attività per la quale è stato concesso il suolo.
5. Sono permanenti le occupazioni a carattere stabile effettuate a seguito di rilascio di un atto di concessione aventi comunque durata non inferiore all'anno e non superiore a nove anni che comportino o meno l'esistenza di manufatti o impianti.
6. Nell'ipotesi in cui il titolare della concessione trasferisca l'attività, il subentrante è solidalmente tenuto al pagamento del canone non ancora versato dal cedente. Il mancato versamento del canone alle scadenze stabilite comporta la sospensione della validità dell'atto di concessione e la relativa rimozione delle strutture, anche in caso di subingresso/variazione nella titolarità dell'atto, sino all'aver avuto pagamento. Ne consegue che l'operatore non può occupare il suolo e tale assenza è considerata ingiustificata.

ARTICOLO 3 - TIPOLOGIE DI OCCUPAZIONE

1. Le occupazioni di spazi ed aree pubbliche possono essere:
 - a) occupazioni nel mercato bisettimanale
 - b) occupazioni nel mercato bisettimanale specializzato di fiori e piante
 - c) occupazioni nei mercati dei produttori agricoli
 - d) occupazioni nei mercati rionali
 - e) occupazioni nei posteggi isolati
 - f) occupazioni nei posteggi a turno
- g) occupazioni nei posteggi raggruppati per la vendita di piante e fiori (chioschi fronte cimitero)
- h) occupazioni temporanee in occasione di particolari ricorrenze e per eventi anche di natura non sportiva presso lo stadio Zini
 - i) occupazioni nella fiera del libro e altre fiere
 - j) occupazioni durante la ricorrenza dei defunti
 - k) occupazioni nella fiera merceologica di San Pietro
 - l) occupazioni aeree con tende e ombrelloni nei mercati
 - m) occupazioni con autocarri e autotreni nel Mercato del Fieno

ARTICOLO 4 - SOGGETTI ATTIVI E PASSIVI

1. Il canone è dovuto al Comune dal titolare dell'atto di concessione o, in mancanza, dall'occupante di fatto, anche abusivo, in proporzione alla superficie risultante dall'atto di concessione o, in mancanza, alla superficie effettivamente occupata.

2. Il canone è dovuto per l'intero periodo risultante dall'atto di concessione indipendentemente dall'effettiva occupazione dello stesso da parte del concessionario, anche in casi di assenze giustificate ai sensi della normativa vigente e anche nel caso in cui quest'ultimo ceda in affitto l'azienda, in solido con l'affittuario.
3. Per i posteggi individuati nei mercati destinati alla vendita diretta da parte degli imprenditori agricoli autorizzati ai sensi del D.Lgs 18 maggio 2001, n. 228 e s.m.i. organizzati e gestiti da privati il canone è dovuto dal soggetto organizzatore o attuatore.
4. Gli spuntisti dei mercati sono soggetti al pagamento del canone nella stessa misura degli operatori fissi.

ARTICOLO 5 - CLASSIFICAZIONE DELLE STRADE, AREE E SPAZI PUBBLICI

1. Ai fini dell'applicazione del canone le strade e gli spazi pubblici comunali e quelli privati ad uso pubblico, sono classificati in categorie, in base alla loro importanza, desunta dagli elementi di centralità, intensità abitativa, flusso turistico, iniziative commerciali e densità di traffico pedonale e veicolare.
2. La classificazione delle strade e delle altre aree pubbliche e ad uso pubblico è determinata dall'Allegato "A" del presente Regolamento.

ARTICOLO 6 DETERMINAZIONE DELLE TARIFFE ANNUALI

1. La tariffa standard annua di riferimento è quella indicata al comma 841 della Legge 160/2019, alla quale è determinato il canone da corrispondere e costituisce la tariffa ordinaria. Essa è determinata per ciascuna delle zone viarie precitate su base annuale e per unità di superficie occupata espressa in metri quadrati:
 - a) alle strade od aree appartenenti alla la zona viene applicata la tariffa più elevata.
 - b) la tariffa per le strade di 2a zona è ridotta in misura del 35 % rispetto alla la.
 - c) la tariffa per le strade di 3a zona è ridotta in misura del 60 % rispetto alla la.
1. La valutazione del maggiore o minore valore, rispetto alle tariffe ordinarie, della disponibilità dell'area, del vantaggio ricavabile da essa da parte del concessionario, del sacrificio imposto alla collettività per la sottrazione dell'area all'uso pubblico, dell'impatto ambientale e sull'arredo urbano è effettuata utilizzando predeterminati coefficienti di maggiorazione o di riduzione.
2. Coefficienti moltiplicatori della tariffa ordinaria relativi ad ogni singola tipologia di occupazione sono approvati dalla Giunta entro la data fissata da norme statali per la definizione del bilancio di previsione i cui range minimi e massimi sono indicati nell'allegato "B" del presente regolamento in caso di mancata approvazione entro il suddetto termine, i coefficienti si intendono prorogati di anno in anno.
3. Nel caso in cui l'occupazione ricada su strade od aree classificate in differenti zone, ai fini dell'applicazione del canone si fa riferimento alla tariffa corrispondente alla zona più elevata.

4. L'omesso aggiornamento annuale delle tariffe ordinarie comporta l'applicazione delle tariffe già in vigore.

ARTICOLO 7 DETERMINAZIONE DELLE TARIFFE GIORNALIERE

1. La tariffa standard giornaliera di riferimento è quella indicata al comma 842 della Legge 160/2019, alla quale è determinato il canone da corrispondere e costituisce la tariffa ordinaria. Essa è determinata per ciascuna delle zone viarie precitate su base giornaliera e per unità di superficie occupata espressa in metri quadrati:
 - a) alle strade od aree appartenenti alla la zona viene applicata la tariffa più elevata.
 - b) la tariffa per le strade di 2^a- zona è ridotta in misura del 35% rispetto alla la.
 - c) la tariffa per le strade di 3a zona è ridotta in misura del 60% per cento rispetto alla la.
1. La valutazione del maggiore o minore valore, rispetto alle tariffe ordinarie, della disponibilità dell'area, del vantaggio ricavabile da essa da parte del concessionario, del sacrificio imposto alla collettività per la sottrazione dell'area all'uso pubblico, dell'impatto ambientale e sull'arredo urbano è effettuata utilizzando predeterminati coefficienti di maggiorazione o di riduzione.
2. Coefficienti moltiplicatori della tariffa ordinaria relativi ad ogni singola tipologia di occupazione sono approvati dalla Giunta entro la data fissata da norme statali per la definizione del bilancio di previsione i cui range minimi e massimi sono indicati nell'allegato "B" del presente regolamentoj in caso di mancata approvazione entro il suddetto termine, i coefficienti si intendono prorogati di anno in anno.
3. Nel caso in cui l'occupazione ricada su strade od aree classificate in differenti zone , ai fini dell'applicazione del canone si fa riferimento alla tariffa corrispondente alla categoria più elevata.
4. L'omesso aggiornamento annuale delle tariffe ordinarie comporta l'applicazione delle tariffe già in vigore.
5. Per le occupazioni nei mercati che si svolgono con carattere ricorrente e con cadenza almeno settimanale è applicata una riduzione del 40% sul canone determinato.

ARTICOLO 8 - CRITERI PER LA DETERMINAZIONE DELLA TARIFFA DEL CANONE

1. Per le occupazioni che si protraggono per l'intero anno solare il canone è dovuto per anni solari, a ciascuno dei quali corrisponde un'obbligazione autonoma.
2. Per le occupazioni permanenti, ancorché effettuate a seguito del rilascio di un atto di concessione avente durata pluriennale, realizzate su aree che al termine dell'attività di vendita vengono restituite all'uso comune e per le occupazioni temporanee il canone dovuto è commisurato a giorni.
3. La tariffa del canone è determinata in base ai seguenti elementi:

- a) superficie dell'occupazione, espressa in metri quadrati con arrotondamento delle frazioni all'unità superiore;
 - b) tipologia dell'occupazione;
 - c) durata dell'occupazione;
 - d) zona del territorio in cui viene effettuata l'occupazione;
1. La tariffa da applicare è deliberata annualmente dalla Giunta. L'omesso aggiornamento annuale della tariffa comporta l'applicazione delle tariffe già in vigore.
 2. Per la determinazione del canone dovuto da operatori del commercio su area pubblica e da produttori agricoli che vendono direttamente il loro prodotto su area pubblica, le modalità sono le seguenti:
 - tariffa giornaliera da considerarsi pari a 9 ore;
 - tariffa mattutina da considerarsi pari a 6 ore;
 - tariffa pomeridiana da considerarsi pari a 3 ore.

ARTICOLO 9 - ESENZIONI ED AGEVOLAZIONI

1. Con deliberazione della Giunta Comunale, possono essere previste riduzioni fino all'azzeramento del canone, per le occupazioni che prevedono eventi collaterali di rilevante interesse pubblico e patrocinati dal Comune.

ARTICOLO 10 - DECORRENZA DEL CANONE

1. Il canone decorre
 - per le occupazioni temporanee dal giorno in cui l'area è stata posta a disposizione dell'utente e fino alla data di scadenza indicata nell'atto di concessione o fino a quella di cessazione dell'occupazione;
 - per le occupazioni permanenti dal 1° gennaio dell'anno di emanazione della concessione, qualunque sia la data di inizio occupazione.

ARTICOLO 11 - MODALITÀ E TERMINI PER IL PAGAMENTO DEL CANONE

1. Gli importi dovuti sono riscossi utilizzando unicamente la piattaforma di cui all'articolo 5 del codice di cui al decreto legislativo 7 marzo 2005, n. 82, o le altre modalità previste dal medesimo codice, secondo le modalità stabilite dall'Amministrazione per ciascuna tipologia di occupazione.
2. Per le concessioni di durata inferiore o uguale all'anno, il pagamento del canone deve essere effettuato contestualmente al rilascio della concessione.
3. Per le occupazioni effettuate in occasione dei mercati, il versamento del canone è effettuato in due rate semestrali anticipate con scadenze stabilite dalla Giunta in occasione dell'approvazione delle tariffe.
4. Per le occupazioni permanenti, il pagamento del canone relativo al primo anno di

concessione deve essere effettuato, di norma, in un'unica soluzione, contestualmente al rilascio della concessione; per gli anni successivi il canone va corrisposto entro il 31 marzo di ogni anno. Una diversa scadenza potrà essere deliberata dalla Giunta Comunale in occasione dell'approvazione delle tariffe.

5. Per importi superiori a € 500,00 è ammessa la possibilità del versamento in quattro rate con scadenze stabilite dalla Giunta Comunale in occasione dell'approvazione delle tariffe..
6. Presupposto per la legittima occupazione del posteggio in concessione è l'aver effettuato integralmente il pagamento relativo al periodo pregresso.
7. In caso di mancato o parziale versamento nei termini indicati del canone da parte di soggetti autorizzati all'occupazione, il canone non corrisposto viene maggiorato degli interessi di mora, conteggiati al tasso di interesse legale.
8. Per le date la cui scadenza cade in giorno festivo, il versamento va effettuato entro il primo giorno feriale successivo.

ARTICOLO 12- RIMBORSI E COMPENSAZIONI

1. Le richieste di rimborso di quanto indebitamente versato devono essere presentate con apposita istanza debitamente documentata entro il termine quinquennale dal giorno in cui è stato effettuato il pagamento ovvero da quello in cui è stato definitivamente accertato il diritto al rimborso.
2. L'Amministrazione comunale dovrà evadere le suddette richieste emettendo un provvedimento di accoglimento o di rigetto entro il termine di 180 giorni decorrenti dal momento di ricevimento dell'istanza. L'Amministrazione non effettuerà alcun rimborso nel caso in cui il richiedente sia moroso per altre tipologie di oneri non pagate all'Amministrazione.
3. I rimborsi, esclusivamente per le somme pagate e non dovute possono essere concessi anche attraverso compensazione con somme dovute nello stesso anno o nell'anno successivo.

ARTICOLO 13 - DILAZIONE E SOSPENSIONE DEL PAGAMENTO

1. Con deliberazione della Giunta Comunale, i termini ordinari di versamento del canone possono essere sospesi o differiti per tutti o per determinate categorie di operatori, interessati da gravi calamità naturali o individuati con criteri precisati nella deliberazione medesima, se non diversamente disposto con legge statale.

ARTICOLO 14 - SANZIONI E INDENNITÀ

1. Alle occupazioni considerate abusive ai sensi del presente Regolamento si applicano, nella misura massima, le sanzioni e le indennità previste dall'art. 1, comma 821, lettere g) e h), della Legge 27 dicembre 2019, n. 160, e precisamente:
 - a) un'indennità pari al canone maggiorato fino al 50%, considerando permanenti le occupazioni abusive realizzate con impianti e manufatti di carattere stabile, mentre

le occupazioni abusive temporanee si presumono effettuate dal trentesimo giorno antecedente la data del verbale di accertamento redatto dal competente pubblico ufficiale, fatta salva la prova contraria.

- b) le sanzioni amministrative pecuniarie di importo pari all'ammontare dell'indennità di cui alla lettera a) del presente comma, ferme restando quelle stabilite degli articoli 20, commi 4 e 5,

e 23 del codice della strada, di cui al decreto legislativo 30 aprile 1992, n. 285

1. Alle altre violazioni delle disposizioni contenute nel presente Regolamento, consegue l'applicazione della sanzione amministrativa pecuniaria da € 25,00 a € 500,00, misura fissata dall'art. 7 bis del D. lgs. 267/2000, con l'osservanza delle disposizioni di cui al Capo I, Sezioni I e II della L. 24/11/1981 n. 689.
2. Nei casi di mancato pagamento del canone la sanzione viene fissata nel 30 per cento del canone non versato o versato parzialmente.
3. Al fine di evitare l'applicazione della sanzione di cui al comma precedente, il debitore, prima dell'avvio dell'attività accertativa, può ravvedersi versando il canone maggiorato degli interessi e della sanzione fissata nella seguente misura:
 - entro 15 giorni dal mancato pagamento: sanzione pari allo 0,1% della somma non pagata, calcolato per ciascun giorno di ritardo;
 - entro 30 giorni dal mancato pagamento: sanzione pari al 1,5% della somma non pagata
 - entro 90 giorni dal mancato pagamento: sanzione pari al 1,67% della somma non pagata;
 - entro 1 anno dal mancato pagamento: sanzione pari al 3,75% della somma non pagata.
1. Nel caso di omesso, parziale versamento il Funzionario responsabile notifica al debitore apposito avviso di accertamento esecutivo, indicante canone dovuto, sanzioni e interessi
2. L'indennità di cui al presente articolo e le spese di rimozione e di ripristino sono dovute, in solido, da coloro che hanno concorso a realizzare l'occupazione abusiva o all'esposizione pubblicitaria abusiva, ciascuno dei quali risponde della propria violazione agli effetti dell'applicazione delle sanzioni amministrative pecuniarie.
3. Nei casi di occupazione abusiva, l'organo accertatore intima al trasgressore, nel processo verbale di contestazione della violazione, la cessazione immediata del fatto illecito, la rimozione dell'occupazione indebita ed il ripristino dello stato dei luoghi.
4. Il pagamento dell'indennità e della sanzione, anche in misura ridotta, non sanano l'occupazione abusiva, che deve essere rimossa o regolarizzata con la richiesta e il rilascio dell'atto di concessione.
5. Le sanzioni amministrative indicate nei precedenti commi sono ridotte ad un terzo se, entro 60 giorni dall'avvenuta contestazione il contravventore procede alla

adesione delle contestazioni tramite il pagamento del canone, se dovuto, della sanzione e degli interessi moratori.

6. In caso di inottemperanza all'ordine di rimozione entro i termini rispettivamente stabiliti, i materiali, gli impianti, le attrezzature e le altre cose utilizzate o destinate a commettere gli illeciti sono sottoposte a sequestro amministrativo cautelare dall'organo accertatore.
7. Qualora il materiale sottoposto a sequestro non possa essere affidato in custodia al legittimo proprietario, il Comune provvede d'ufficio a depositarlo in locali od aree idonee, con addebito al trasgressore di tutte le spese sostenute per la rimozione, la custodia ed il magazzinaggio e sono recuperate con il procedimento di riscossione coattiva.. Salvo quanto previsto dall'articolo 19 della Legge 689/1981 in materia di opposizione al sequestro, detto materiale è tenuto a disposizione dell'interessato per 60 giorni e restituito su richiesta con provvedimento di dissequestro. Scaduto tale termine, è disposta la confisca amministrativa.
8. Negli altri casi copia del verbale è trasmessa senza indugio alla Polizia Locale. In base all'articolo 823, comma 2, del codice civile, il responsabile dell'ufficio ordina al trasgressore il ripristino dello stato dei luoghi, entro un termine fissato di regola in sette giorni, a pena dell'intervento d'ufficio. L'ordine è notificato con immediatezza al trasgressore. Nei casi di necessità e urgenza, si procede direttamente al ripristino d'ufficio dello stato dei luoghi. Le spese per il ripristino, eseguito d'ufficio, sono poste a carico del trasgressore.

ARTICOLO 15-AUTOTUELA

1. L'utente, per mezzo di istanza adeguatamente motivata resa alla pubblica amministrazione ai sensi del D.P.R. 445/2000 e fatta pervenire entro il termine di sessanta giorni, può richiedere l'annullamento dell'atto emanato se ritenuto illegittimo. L'eventuale diniego dell'amministrazione deve essere comunicato all'utente e adeguatamente motivato, entro il termine di novanta giorni.
2. Salvo che sia intervenuto giudicato, il funzionario responsabile del canone può annullare parzialmente o totalmente un proprio atto ritenuto illegittimo o infondato, ovvero sospenderne l'esecutività con provvedimento motivato, che può essere disposto d'ufficio dall'amministrazione e deve essere sottoscritto dallo stesso funzionario responsabile dell'entrata.

ARTICOLO 16 RISCOSSIONE COATTIVA

1. La riscossione coattiva delle somme dovute e non pagate alle scadenze fissate nel presente Regolamento avviene con l'attivazione delle procedure cautelari ed esecutive disciplinate dal Titolo II del DPR 602/73 così come disposto dal comma 792 dell'articolo 1 della Legge 160/2019.
2. Il procedimento di riscossione coattiva indicato nel comma 1 è svolto dal Comune o dal soggetto concessionario delle attività di accertamento, liquidazione e riscossione del canone.

ARTICOLO 17 - DISPOSIZIONI FINALI

1. Per quanto non disposto dal presente Regolamento si applicano le disposizioni del Regolamento per la disciplina del commercio su area pubblica, e le disposizioni del Regolamento dei mercati dei produttori agricoli.

ARTICOLO 18- ENTRATA IN VIGORE

1. Il presente Regolamento entra in vigore il primo gennaio del 2021. Da tale data è disapplicata ogni altra norma regolamentare, emanata dal Comune, contraria o incompatibile.

Allegato A

Canone Unico Patrimoniale

Elenchi e mappe a titolo esemplificativo e non esaustivo di:

- zone occupazione

Canone Unico Patrimoniale

Stradario raggruppato per "zone occupazione"

ZONA 1

| ZONA | TOPONIM | NOME VIA | idvia |
|-------------|----------------|--------------------------------|--------------|
| ZONA1 | Via | ALA PONZONE | 100 |
| ZONA1 | Via | ALBERTONI | 110 |
| ZONA1 | Via | ALFENO VARO | 130 |
| ZONA1 | Via | AMATI ANDREA E NICOLA | 170 |
| ZONA1 | Via | AMIDANI GUGLIELMO | 180 |
| ZONA1 | Via | ANGUISSOLA SOFONISBA | 200 |
| ZONA1 | Via | ANTICA PORTA TINTORIA | 250 |
| ZONA1 | Via | ANTICO RODANO | 260 |
| ZONA1 | Piazza | ANTONELLA | 270 |
| ZONA1 | Via | APORTI FERRANTE | 280 |
| ZONA1 | Via | ARALDI ERIZZO PIETRO | 300 |
| ZONA1 | Via | ARISI FRANCESCO | 370 |
| ZONA1 | Via | ARRIGHI | 380 |
| ZONA1 | Via | ASELLI GASPARE | 390 |
| ZONA1 | Via | ASIAGO | 400 |
| ZONA1 | Via | ASTEGIANO LORENZO | 420 |
| ZONA1 | Via | BALDESIO GIOVANNI | 440 |
| ZONA1 | Via | BALDOCCA | 450 |
| ZONA1 | Via | BARDELLONA | 480 |
| ZONA1 | Via | BATTISTI CESARE | 550 |
| ZONA1 | Via | BELCAVEZZO | 560 |
| ZONA1 | Via | BELFIORE | 570 |
| ZONA1 | Via | BELFUSO | 580 |
| ZONA1 | Via | BELLA CHIOPPELLA | 600 |
| ZONA1 | Via | BELLA ROCCA | 610 |
| ZONA1 | Via | BELL'ASPA | 620 |
| ZONA1 | Via | BELLINI MELCHIORRE | 630 |
| ZONA1 | Via | BELTRAMI EUGENIO | 640 |
| ZONA1 | Via | BELVEDERE | 650 |
| ZONA1 | Via | BEMBO | 660 |
| ZONA1 | Via | BERGAMO (fino ai civ. 114/105) | 710 |
| ZONA1 | Via | BERTESI GIACOMO | 730 |
| ZONA1 | Via | BIGNAMI CARLO | 750 |
| ZONA1 | Via | BISSOLATI STEFANO E LEONIDA | 780 |
| ZONA1 | Via | BIZZARRA | 790 |
| ZONA1 | Largo | BOCCACCIO BOCCACCINO | 800 |
| ZONA1 | Via | BOLDORI ATTILIO | 820 |
| ZONA1 | Via | BOLZANO | 830 |
| ZONA1 | Via | BOMBASIO | 840 |
| ZONA1 | Via | BONOMELLI GEREMIA | 870 |

| ZONA | TOPONIM | NOME VIA | idvia |
|-------|-----------|--------------------------------------|-------|
| ZONA1 | Via | BORDIGALLO DOMENICO | 880 |
| ZONA1 | Via | BORGHETTO | 890 |
| ZONA1 | Via | BORTINI PIETRO | 10113 |
| ZONA1 | Via | BOTTANI GIUSEPPE | 950 |
| ZONA1 | Parco | BRAILLE LOUIS | 10190 |
| ZONA1 | Via | BREDA | 970 |
| ZONA1 | Via | BRESCIA (fino al civ. 98/195) | 1010 |
| ZONA1 | Via | BUOSO DA DOVARA (fino al civ. 58/53) | 1020 |
| ZONA1 | Via | CADOLINI GIOVANNI | 1110 |
| ZONA1 | Via | CADORE | 1120 |
| ZONA1 | Piazza | CADORNA LUIGI | 1130 |
| ZONA1 | Parco | CADUTI DI NASSIRYA | 10140 |
| ZONA1 | Via | CAMBI BOMBARDA | 1200 |
| ZONA1 | Corso | CAMPI | 1220 |
| ZONA1 | Via | CAPELLANA FRANCESCO | 1290 |
| ZONA1 | Via | CAPITANO DEL POPOLO | 1300 |
| ZONA1 | Via | CAPPELLETTI | 1320 |
| ZONA1 | Via | CAPRA ALESSANDRO | 1330 |
| ZONA1 | Largo | CARELLI MADRE AGATA | 10175 |
| ZONA1 | Via | CARNEVALI GIOVANNI | 1380 |
| ZONA1 | Via | CASTELLEONE (fino al civ. 4/106) | 1500 |
| ZONA1 | Piazza | CASTELLO | 1520 |
| ZONA1 | Via | CATTARO | 1610 |
| ZONA1 | Via | CAVALCABO' UGOLINO | 1630 |
| ZONA1 | Via | CAVALIERI DI VITTORIO VENETO | 1640 |
| ZONA1 | Via | CAVALLI FRANCESCO | 1660 |
| ZONA1 | Via | CAVALLOTTI FELICE | 1670 |
| ZONA1 | Via | CAVITELLI LODOVICO | 1680 |
| ZONA1 | Corso | CAVOUR CAMILLO (GIÀ ¹) | 5780 |
| ZONA1 | Via | CAZZANIGA FULVIO | 1720 |
| ZONA1 | Via | CERASA | 1740 |
| ZONA1 | Via | CERESOLE | 1750 |
| ZONA1 | Via | CESARI GAETANO | 1780 |
| ZONA1 | Via | CHIARA NOVELLA | 1800 |
| ZONA1 | Vicolo | CHIESA | 1810 |
| ZONA1 | Via | CHIESA DAMIANO | 1820 |
| ZONA1 | Via | CHIOSI GIOVANNI | 1840 |
| ZONA1 | Via | CIMITERO | 1870 |
| ZONA1 | Via | COLLETTA | 1950 |
| ZONA1 | Via | COLOMBO REALDO | 1980 |
| ZONA1 | Piazzetta | COPPETTI MARIO | 10198 |
| ZONA1 | Via | CORTESE | 2060 |
| ZONA1 | Via | CROTTI ELIO | 2170 |
| ZONA1 | Via | DA CREMONA GEROLAMO | 2180 |
| ZONA1 | Via | DALMAZIA | 2190 |
| ZONA1 | Via | DANTE | 2200 |
| ZONA1 | Vicolo | DE' FORNI | 10045 |
| ZONA1 | Via | DE STAURIS RINALDO | 2270 |

| ZONA | TOPONIM | NOME VIA | idvia |
|-------|----------|----------------------------|-------|
| ZONA1 | Via | DECIA | 2230 |
| ZONA1 | Via | DEGLI IPPOCASTANI | 3060 |
| ZONA1 | Via | DEI DIVIZIOLI | 2310 |
| ZONA1 | Via | DEI DOSSI | 2330 |
| ZONA1 | Piazza | DEI FILODRAMMATICI | 2460 |
| ZONA1 | Via | DEI FONDULO | 2520 |
| ZONA1 | Via | DEI GONFALONIERI | 2930 |
| ZONA1 | Via | DEI MILLE | 3780 |
| ZONA1 | Via | DEI PETTINARI | 4450 |
| ZONA1 | Via | DEI RUSTICI | 4980 |
| ZONA1 | Via | DEI TRIBUNALI | 6060 |
| ZONA1 | Via | DEL CIGNO | 1860 |
| ZONA1 | Via | DEL CISTELLO | 1910 |
| ZONA1 | Piazza | DEL COMUNE | 2000 |
| ZONA1 | Via | DEL CONSORZIO | 2030 |
| ZONA1 | Galleria | DEL CORSO | 2660 |
| ZONA1 | Via | DEL GIGLIO | 2860 |
| ZONA1 | Via | DEL GIORDANO | 2880 |
| ZONA1 | Via | DEL MAINO ZACCARIA | 2250 |
| ZONA1 | Via | DEL PERO | 4400 |
| ZONA1 | Via | DEL SALE | 5020 |
| ZONA1 | Via | DEL VASTO | 6230 |
| ZONA1 | Via | DEL VECCHIO PASSEGGIO | 6250 |
| ZONA1 | Via | DELLA COLOMBA | 1960 |
| ZONA1 | Piazza | DELLA LIBERTA' | 3210 |
| ZONA1 | Via | DELLA LUNA | 10099 |
| ZONA1 | Piazza | DELLA PACE | 4200 |
| ZONA1 | Via | DELLA TORRE | 5960 |
| ZONA1 | Via | DELL'AERONAUTICA | 7370 |
| ZONA1 | Vicolo | DELLE COLONNETTE | 5670 |
| ZONA1 | Via | DELLE ROSE | 4950 |
| ZONA1 | Via | DULCIA | 2340 |
| ZONA1 | Via | FABBRICA DEL VETRO VECCHIA | 2380 |
| ZONA1 | Via | FAERNO GABRIELE | 2390 |
| ZONA1 | Cortile | FEDERICO II | 10106 |
| ZONA1 | Via | FERRARIO | 2440 |
| ZONA1 | Piazza | FIUME | 2480 |
| ZONA1 | Via | FODRI | 2500 |
| ZONA1 | Via | FOGAROLE | 2510 |
| ZONA1 | Via | FOPPE | 2540 |
| ZONA1 | Via | FOPPONE | 2550 |
| ZONA1 | Via | GADIO BARTOLOMEO | 2620 |
| ZONA1 | Vicolo | GALANTINO | 2630 |
| ZONA1 | Via | GALLARATI AGOSTINO | 2640 |
| ZONA1 | Piazza | GALLINA ALESSANDRO | 2690 |
| ZONA1 | Corso | GARIBALDI GIUSEPPE | 2700 |
| ZONA1 | Via | GARIBOTTI GIUSEPPE | 2720 |
| ZONA1 | Via | GATTI BERNARDINO | 2730 |
| ZONA1 | Via | GENALA FRANCESCO | 2750 |

| ZONA | TOPONIM | NOME VIA | idvia |
|-------|-----------|----------------------------------|-------|
| ZONA1 | Via | GENTILE | 2760 |
| ZONA1 | Via | GEROMINI FELICE | 2780 |
| ZONA1 | Via | GHINAGLIA FERRUCCIO | 2810 |
| ZONA1 | Via | GHISLERI ARCANGELO | 2830 |
| ZONA1 | Via | GIOCONDA | 2870 |
| ZONA1 | Piazza | GIOVANNI XXIII | 2890 |
| ZONA1 | Via | GIUSEPPINA (fino al civ. 26/161) | 2910 |
| ZONA1 | Via | GOITO | 2920 |
| ZONA1 | Via | GRADISCA | 2950 |
| ZONA1 | Via | GRADO | 2960 |
| ZONA1 | Via | GRAMSCI ANTONIO | 2970 |
| ZONA1 | Via | GRANDI GUIDO | 2980 |
| ZONA1 | Piazzetta | GUALAZZINI UGO | 10182 |
| ZONA1 | Via | GUARNERI DEL GESÙ' | 2990 |
| ZONA1 | Via | GUINDANI VINCENZO | 3010 |
| ZONA1 | Via | INGEGNERI MARCANTONIO | 3040 |
| ZONA1 | Via | JACINI STEFANO | 3020 |
| ZONA1 | Galleria | KENNEDY JOHN FITZGERALD | 2670 |
| ZONA1 | Via | LAMO ALESSANDRO | 3100 |
| ZONA1 | Via | LAMPRIDIO BENEDETTO | 3110 |
| ZONA1 | Via | LANAIOLI | 3120 |
| ZONA1 | Via | LANDRIANI ALESSANDRO | 3140 |
| ZONA1 | Via | LARGA | 3150 |
| ZONA1 | Vicolo | LAURETANO | 3160 |
| ZONA1 | Via | LEVI EZIO | 3200 |
| ZONA1 | Piazza | LODI | 3250 |
| ZONA1 | Via | LOMBARDINI ELIA | 3270 |
| ZONA1 | Via | LONATI GIOVANNI | 3280 |
| ZONA1 | Via | MACCHI MAURO | 3350 |
| ZONA1 | Via | MAGENTA | 3410 |
| ZONA1 | Via | MALOMBRA RICCARDO | 3450 |
| ZONA1 | Via | MANINI | 3470 |
| ZONA1 | Via | MANNA RUGGERO | 3490 |
| ZONA1 | Via | MANTOVA (fino al civ 28/133) | 3500 |
| ZONA1 | Via | MANZONI ALESSANDRO | 3510 |
| ZONA1 | Piazza | MARCONI GUGLIELMO | 3530 |
| ZONA1 | Via | MARMOLADA | 3560 |
| ZONA1 | Via | MARTIRI DI SCLEMO | 3580 |
| ZONA1 | Via | MASSAROTTI ANGELO | 3610 |
| ZONA1 | Corso | MATTEOTTI GIACOMO | 3620 |
| ZONA1 | Vicolo | MAURINO | 3630 |
| ZONA1 | Corso | MAZZINI GIUSEPPE | 3660 |
| ZONA1 | Via | MELONE ALTOBELLO | 3690 |
| ZONA1 | Via | MERCATELLO | 3700 |
| ZONA1 | Via | MILAZZO | 3770 |
| ZONA1 | Via | MINZONI GIOVANNI | 3810 |
| ZONA1 | Via | MONTE GRAPPA | 3850 |
| ZONA1 | Via | MONTE NERO | 3870 |
| ZONA1 | Via | MONTELLO | 3860 |

| ZONA | TOPONIM | NOME VIA | idvia |
|-------|---------|------------------------------|-------|
| ZONA1 | Via | MONTEVERDI CLAUDIO | 3880 |
| ZONA1 | Via | MONTI ANGELO | 3890 |
| ZONA1 | Largo | MORENI FABIO | 10071 |
| ZONA1 | Via | MORSENTI ANGELO | 3920 |
| ZONA1 | Via | MOSA | 3930 |
| ZONA1 | Via | NOVATI FRANCESCO | 4040 |
| ZONA1 | Via | OBERDAN GUGLIELMO | 4050 |
| ZONA1 | Via | OSCASALI | 4160 |
| ZONA1 | Via | OTTOLINI ANGELO | 4190 |
| ZONA1 | Piazza | PADELLA | 4210 |
| ZONA1 | Largo | PAGLIARI GIACOMO | 4220 |
| ZONA1 | Via | PALATINA | 7170 |
| ZONA1 | Via | PALESTRO | 4230 |
| ZONA1 | Via | PALIO DELL'OCA | 4240 |
| ZONA1 | Via | PALLAVICINO UBERTO | 4250 |
| ZONA1 | Via | PARADISO | 4280 |
| ZONA1 | Via | PASUBIO | 4310 |
| ZONA1 | Via | PATECCHIO GHERARDO | 4320 |
| ZONA1 | Via | PECORARI FRANCESCO | 4340 |
| ZONA1 | Via | PEDONE GASPARE | 4350 |
| ZONA1 | Via | PERI ANGELO | 4380 |
| ZONA1 | Via | PERNICE ALFREDO | 4390 |
| ZONA1 | Via | PERSICO (fino al civ. 39/40) | 4410 |
| ZONA1 | Vicolo | PERTUSIO | 4420 |
| ZONA1 | Via | PIAVE | 4460 |
| ZONA1 | Via | PLASIO GIOVAN BATTISTA | 4520 |
| ZONA1 | Via | PLATINA GIOVANNI MARIA | 4540 |
| ZONA1 | Viale | PO | 4550 |
| ZONA1 | Via | POFFACANE | 4570 |
| ZONA1 | Via | POLLUCE | 4580 |
| ZONA1 | Via | PONCHIELLI AMILCARE | 4590 |
| ZONA1 | Largo | PORTA CARLO | 4620 |
| ZONA1 | Via | PORTA DEL TEMPIO | 4630 |
| ZONA1 | Via | PORTA MARZIA | 4640 |
| ZONA1 | Via | PORTA PO VECCHIA | 4650 |
| ZONA1 | Vicolo | PORTA SAN LUCA | 10184 |
| ZONA1 | Via | PORTINARI DEL PO | 4660 |
| ZONA1 | Via | PROTTI ALDO | 10174 |
| ZONA1 | Piazza | QUATTRO NOVEMBRE | 4720 |
| ZONA1 | Via | RACCHETTA | 4740 |
| ZONA1 | Via | RADAELLI GIOVANNI | 4750 |
| ZONA1 | Via | RAIMONDI ELISEO | 4770 |
| ZONA1 | Via | RATTI MONS. GIULIO | 4780 |
| ZONA1 | Via | REDEGATTI | 4790 |
| ZONA1 | Via | REGINA TEODOLINDA | 4800 |
| ZONA1 | Via | RICCA BERNARDINO | 4820 |
| ZONA1 | Via | RIGOTTI CARLO | 4840 |
| ZONA1 | Piazza | RISORGIMENTO | 4870 |
| ZONA1 | Via | RIZZI ANTONIO | 4900 |

| ZONA | TOPONIM | NOME VIA | idvia |
|-------|----------|-----------------------------|-------|
| ZONA1 | Via | ROBOLOTTI FRANCESCO | 4910 |
| ZONA1 | Piazza | ROMA | 4920 |
| ZONA1 | Via | RONCHI | 4930 |
| ZONA1 | Via | SABOTINO | 4990 |
| ZONA1 | Via | SACCHI ETTORE | 5000 |
| ZONA1 | Via | SALOMONI MELCHIORRE | 5050 |
| ZONA1 | Via | SAN BASSANO | 5140 |
| ZONA1 | Via | SAN FILIPPO | 7210 |
| ZONA1 | Via | SAN GALLO | 5220 |
| ZONA1 | Via | SAN GIROLAMO | 5230 |
| ZONA1 | Via | SAN GIUSEPPE | 5240 |
| ZONA1 | Via | SAN LORENZO | 5260 |
| ZONA1 | Via | SAN MARCO | 5280 |
| ZONA1 | Via | SAN MARTINO | 5300 |
| ZONA1 | Piazza | SAN MICHELE | 5310 |
| ZONA1 | Piazza | SAN PANTALEONE | 7470 |
| ZONA1 | Piazza | SAN PAOLO | 5340 |
| ZONA1 | Piazza | SAN PIETRO | 5350 |
| ZONA1 | Via | SAN SALVATORE | 5390 |
| ZONA1 | Via | SAN SIRO | 5420 |
| ZONA1 | Via | SAN TOMASO | 5430 |
| ZONA1 | Via | SANTA BARBARA | 5120 |
| ZONA1 | Piazza | SANTA LUCIA | 5270 |
| ZONA1 | Via | SANTA MARIA IN BETLEM | 5290 |
| ZONA1 | Contrada | SANTA TECLA | 10058 |
| ZONA1 | Piazza | SANT'ABBONDIO | 5070 |
| ZONA1 | Piazza | SANT'AGOSTINO | 5080 |
| ZONA1 | Piazza | SANT'ANGELO | 5100 |
| ZONA1 | Via | SANT'ANTONIO DEL FUOCO | 5110 |
| ZONA1 | Piazza | SANT'ANTONIO MARIA ZACCARIA | 6430 |
| ZONA1 | Via | SANT'ERASMO | 5190 |
| ZONA1 | Piazza | SANT'OMOBONO | 5320 |
| ZONA1 | Via | SANT'OMOBONO | 5330 |
| ZONA1 | Largo | SARPI PAOLO | 5460 |
| ZONA1 | Via | SATURNO | 5470 |
| ZONA1 | Via | SFONDRATI NICOLO' | 5580 |
| ZONA1 | Via | SICARDO VESCOVO | 5600 |
| ZONA1 | Via | SOLFERINO | 5640 |
| ZONA1 | Via | SOMMI PICENARDI GALEAZZO | 5660 |
| ZONA1 | Via | SPALATO | 5680 |
| ZONA1 | Via | SPECIANO CESARE | 5690 |
| ZONA1 | Via | SPERANZA CARLO | 5700 |
| ZONA1 | Via | STAUFFER WALTER | 5990 |
| ZONA1 | Piazza | STAZIONE | 5740 |
| ZONA1 | Via | STELLA | 5760 |
| ZONA1 | Via | STENICO | 5770 |
| ZONA1 | Piazza | STRADIVARI ANTONIO (GIÀ' | 1700 |
| ZONA1 | Via | STRETTA CORTA | 5790 |
| ZONA1 | Vicolo | STRETTO | 5810 |

| ZONA | TOPONIM | NOME VIA | idvia |
|-------------|----------------|------------------------|--------------|
| ZONA1 | Via | TAGLIAMENTO | 5820 |
| ZONA1 | Via | TEDALDI FORES CARLO | 5830 |
| ZONA1 | Via | TI BALDI GAETANO | 5850 |
| ZONA1 | Via | TINTI ERMELINDA | 5890 |
| ZONA1 | Via | TOFANE | 5900 |
| ZONA1 | Via | TOMBINO | 5930 |
| ZONA1 | Via | TORRIANIJANELLO | 5970 |
| ZONA1 | Vicolo | TRAVERSO | 6000 |
| ZONA1 | Via | TRE RE | 6050 |
| ZONA1 | Via | TREBBIA | 6020 |
| ZONA1 | Via | TRECCHI SIGISMONDO | 6030 |
| ZONA1 | Viale | TRENTO TRIESTE | 6040 |
| ZONA1 | Via | TROTTI GIOVAN BATTISTA | 6070 |
| ZONA1 | Via | UGOLANI DATI | 6090 |
| ZONA1 | Via | UMILIATI | 6100 |
| ZONA1 | Via | UNDICI FEBBRAIO | 6110 |
| ZONA1 | Corso | VACCHELLI PIETRO | 6120 |
| ZONA1 | Via | VALCARENGHI PAOLO | 6150 |
| ZONA1 | Via | VALVERDE | 6220 |
| ZONA1 | Corso | VENTI SETTEMBRE | 6260 |
| ZONA1 | Galleria | VENTICINQUE APRILE | 2680 |
| ZONA1 | Piazza | VENTIQUATTRO MAGGIO | 6270 |
| ZONA1 | Via | VERDI GIUSEPPE | 6290 |
| ZONA1 | Via | VERSECCHI | 6300 |
| ZONA1 | Piazza | VIDA MARCO GEROLAMO | 6310 |
| ZONA1 | Via | VILLA GLORI | 6320 |
| ZONA1 | Via | VIRGILIO | 6350 |
| ZONA1 | Corso | VITTORIO EMANUELE II | 6390 |
| ZONA1 | Via | VOGHERA LUIGI | 6400 |
| ZONA1 | Via | VOLTURNO | 6420 |
| ZONA1 | Via | ZARA | 6470 |

ZONA 2

| ZONA | TOPONIM | NOME VIA | idvia |
|-------------|----------------|-------------------------------|--------------|
| ZONA 2 | Via | ABBA GIUSEPPE CESARE | 10032 |
| ZONA 2 | Via | ADDA | 40 |
| ZONA 2 | Via | ADIGE | 50 |
| ZONA 2 | Via | AFFAITATI | 70 |
| ZONA 2 | Via | AGAZZINA | 80 |
| ZONA 2 | Via | AGLI SCALI | 5490 |
| ZONA 2 | Via | AGLIO AGOSTINO | 90 |
| ZONA 2 | Via | AGOSTA CRISTOFORO | 10029 |
| ZONA 2 | Via | AL DEPURATORE | 10101 |
| ZONA 2 | Piazza | ALBERO DELLA LIBERTA' | 7250 |
| ZONA 2 | Via | ALENI TOMMASO | 120 |
| ZONA 2 | Via | ALIERI GIACOMO | 140 |
| ZONA 2 | Via | AMADEI GIUSEPPE | 160 |
| ZONA 2 | Piazza | AMIGONI DON FRANCO | 10165 |
| ZONA 2 | Via | ANGUSTA | 210 |
| ZONA 2 | Via | ANIENSE | 220 |
| ZONA 2 | Via | ANSEMI ALESSANDRO | 240 |
| ZONA 2 | Via | ANTICHE FORNACI | 10024 |
| ZONA 2 | Via | AQUILEIA | 290 |
| ZONA 2 | Via | ARATA FRANCESCO | 310 |
| ZONA 2 | Via | ARCHITETTI DATTARO | 2220 |
| ZONA 2 | Via | ARDIGO' ROBERTO | 320 |
| ZONA 2 | Via | ARGINE PAN IZZA | 350 |
| ZONA 2 | Via | ASPROMONTE | 7090 |
| ZONA 2 | Via | ASSI MONS. ENRICO | 10134 |
| ZONA 2 | Via | BAREZZI BAREZZO | 490 |
| ZONA 2 | Via | BARGONI ANGELO | 500 |
| ZONA 2 | Via | BARONIO TEODORO | 510 |
| ZONA 2 | Via | BAROSI ANTONIO | 520 |
| ZONA 2 | Via | BASSI FRANCESCO MARIA | 530 |
| ZONA 2 | Via | BELGIARDINO | 590 |
| ZONA 2 | Largo | BENINI RODOLFO | 670 |
| ZONA 2 | Via | BERENZI ANGELO | 690 |
| ZONA 2 | Via | BERGONZI BENEDETTO | 720 |
| ZONA 2 | Via | BETRI AURELIO | 10118 |
| ZONA 2 | Via | BEZZECA | 10034 |
| ZONA 2 | Via | BIAZZI MARIO | 6840 |
| ZONA 2 | Via | BIBACULO MARCO FURIO | 10097 |
| ZONA 2 | Via | BIFFI GIAN BATTISTA | 740 |
| ZONA 2 | Via | BIXIO NINO | 7100 |
| ZONA 2 | Via | BOCCOLI GIOVAN BATTISTA | 810 |
| ZONA 2 | Via | BORGO SPERA | 900 |
| ZONA 2 | Via | BORRONI GIOVANNI ANGELO | 910 |
| ZONA 2 | Via | BOSCHETTO (fino ai civ. 13/6) | 920 |
| ZONA 2 | Via | BOSCO (fino al civ. 2/15) | 930 |
| ZONA 2 | Via | BOTTI ATTILIO | 960 |
| ZONA 2 | Via | BREDINA | 980 |

| ZONA | TOPONIM | NOME VIA | idvia |
|--------|---------|----------------------------------|-------|
| ZONA 2 | Via | BREDINETTA | 10041 |
| ZONA 2 | Via | BREMBO | 990 |
| ZONA 2 | Via | BRENTI FRANCESCO | 1000 |
| ZONA 2 | Via | BREVE | 10014 |
| ZONA 2 | Via | BUGADA CARLO | 6500 |
| ZONA 2 | Via | BUOSO DA DOVARA (dal civ. 55/62) | 1020 |
| ZONA 2 | Via | BUSETTI GIANBATTISTA | 1040 |
| ZONA 2 | Via | CA' DEL FERRO | 1090 |
| ZONA 2 | Via | CA' DEL VESCOVO | 1100 |
| ZONA 2 | Via | CABRINI ANGELO | 1050 |
| ZONA 2 | Piazza | CACCIA ALESSANDRO | 1060 |
| ZONA 2 | Via | CACCIATORI DELLE ALPI | 1070 |
| ZONA 2 | Via | CADUTI DEL BORGO | 1140 |
| ZONA 2 | Via | CAFFI MARGHERITA | 1150 |
| ZONA 2 | Via | CALATAFIMI | 10033 |
| ZONA 2 | Via | CALCIATI CESARE | 1170 |
| ZONA 2 | Via | CALDARA POLIDORO | 1180 |
| ZONA 2 | Via | CALIPARI NICOLA | 10153 |
| ZONA 2 | Via | CALVI GIOVANNI | 1190 |
| ZONA 2 | Via | CAMPESTRE | 10104 |
| ZONA 2 | Via | CAMPO FIORE | 1240 |
| ZONA 2 | Via | CANTIERE | 1260 |
| ZONA 2 | Via | CAPODISTRIA | 7110 |
| ZONA 2 | Piazza | CAPPELLANI MILITARI | 1310 |
| ZONA 2 | Piazza | CAPPI GIUSEPPE | 6330 |
| ZONA 2 | Via | CAPRERA | 1340 |
| ZONA 2 | Via | CARENA CESARE | 1360 |
| ZONA 2 | Via | CARINI LUIGI | 1370 |
| ZONA 2 | Via | CARPENA | 1400 |
| ZONA 2 | Via | CARSO | 1410 |
| ZONA 2 | Via | CASCINA CORTE | 10178 |
| ZONA 2 | Via | CASCINA SPALLE | 10110 |
| ZONA 2 | Via | CASCI NETTO | 7530 |
| ZONA 2 | Via | CASTELBASSO | 1440 |
| ZONA 2 | Via | CASTELBELLO | 1450 |
| ZONA 2 | Via | CASTELCHIARO | 1460 |
| ZONA 2 | Via | CASTELFIORITO | 1470 |
| ZONA 2 | Via | CASTELFORTE | 1480 |
| ZONA 2 | Via | CASTELLALTO | 1490 |
| ZONA 2 | Via | CASTELLETTO | 1510 |
| ZONA 2 | Via | CASTELMONTE | 1530 |
| ZONA 2 | Via | CASTELNUOVO | 1540 |
| ZONA 2 | Via | CASTELPIANO | 1550 |
| ZONA 2 | Via | CASTELSERENO | 1560 |
| ZONA 2 | Via | CASTELVECCHIO | 1570 |
| ZONA 2 | Via | CATTANEO CARLO | 1590 |
| ZONA 2 | Via | CATTAPANE LUCA | 1600 |
| ZONA 2 | Via | CAVALLARA | 1650 |
| ZONA 2 | Via | CAVO CERCA | 1690 |

| ZONA | TOPONIM | NOME VIA | idvia |
|--------|---------|-------------------------------------|-------|
| ZONA 2 | Via | CAVO COPERTO | 7450 |
| ZONA 2 | Piazza | CAZZANI GIOVANNI | 1710 |
| ZONA 2 | Via | CERIOLI GASPARE | 1760 |
| ZONA 2 | Via | CESURA DANZIO | 7290 |
| ZONA 2 | Via | CHIAPPARI LAZZARO | 1790 |
| ZONA 2 | Via | CHIESE | 1830 |
| ZONA 2 | Via | CICOGNARA ANTONIO | 1850 |
| ZONA 2 | Via | CIRIA | 1890 |
| ZONA 2 | Piazza | CISALPINA | 1900 |
| ZONA 2 | Via | CISORIO LUIGI | 10137 |
| ZONA 2 | Via | COL DI LANA | 1930 |
| ZONA 2 | Via | COMMENDA DI MALTA | 1990 |
| ZONA 2 | Viale | CONCORDIA | 2020 |
| ZONA 2 | Via | CORDANI SERENO | 10112 |
| ZONA 2 | Via | CORRADINO NICOLO' | 2040 |
| ZONA 2 | Via | CORTE | 2050 |
| ZONA 2 | Via | COSTA ANDREA | 2070 |
| ZONA 2 | Via | CREMA | 2120 |
| ZONA 2 | Via | CREMONELLA | 2130 |
| ZONA 2 | Via | CREMONINI BIANCHI GIUSEPPE | 2140 |
| ZONA 2 | Via | DARLERIO CARLO | 2210 |
| ZONA 2 | Via | DE BECI LORENZO | 10026 |
| ZONA 2 | Piazza | DE LERA BERNARDINO | 2240 |
| ZONA 2 | Via | DE' ROMANI GIOVANNI | 2260 |
| ZONA 2 | Via | DEGLI ACERI | 20 |
| ZONA 2 | Via | DEGLI ARENILI | 330 |
| ZONA 2 | Via | DEGLI ARGINI | 360 |
| ZONA 2 | Via | DEGLI OLMI | 4090 |
| ZONA 2 | Via | DEGLI ONTANI | 4120 |
| ZONA 2 | Via | DEGLI OPIFICI | 4130 |
| ZONA 2 | Via | DEGLI ORTI ROMANI | 4150 |
| ZONA 2 | Via | DEGLI OSPEDALIERI | 10147 |
| ZONA 2 | Largo | DEGLI SPORTIVI | 10103 |
| ZONA 2 | Via | DEI BOMBICI | 7120 |
| ZONA 2 | Via | DEI BURCHIELLI | 1030 |
| ZONA 2 | Piazza | DEI CAMILLIANI | 1210 |
| ZONA 2 | Via | DEI CAPPUCCINI | 10022 |
| ZONA 2 | Via | DEI CARBONARI | 7030 |
| ZONA 2 | Via | DEI CILIEGI | 10152 |
| ZONA 2 | Via | DEI CIPRESSI | 1880 |
| ZONA 2 | Via | DEI CLASSICI | 1920 |
| ZONA 2 | Via | DEI COMIZI AGRARI (fino al civ. 10) | 7140 |
| ZONA 2 | Via | DEI FERROVIERI CADUTI | 2450 |
| ZONA 2 | Via | DEI FORNACIAI | 2560 |
| ZONA 2 | Via | DEI FRASSINI | 2590 |
| ZONA 2 | Via | DEI GARIBALDINI | 2710 |
| ZONA 2 | Via | DEI GERANI | 2770 |
| ZONA 2 | Via | DEI LONGOBARDI | 7150 |
| ZONA 2 | Via | DEI MANISCALCHI | 3480 |

| ZONA | TOPONIM | NOME VIA | idvia |
|--------|---------|---------------------------|-------|
| ZONA 2 | Pista | DEI MOURÒON | 10194 |
| ZONA 2 | Via | DEI MUGHETTI | 3940 |
| ZONA 2 | Via | DEI NASTURZI | 3970 |
| ZONA 2 | Via | DEI NAVAROLI | 3990 |
| ZONA 2 | Via | DEI NAVIGATORI PADANI | 4000 |
| ZONA 2 | Piazza | DEI PATRIOTI | 4330 |
| ZONA 2 | Via | DEI PESCATORI | 4440 |
| ZONA 2 | Via | DEI PIOPPI | 4490 |
| ZONA 2 | Via | DEI PRATI | 4700 |
| ZONA 2 | Via | DEI SALICI | 5030 |
| ZONA 2 | Via | DEI TIGLI | 5870 |
| ZONA 2 | Via | DEI VIANDANTI | 10185 |
| ZONA 2 | Via | DEL CHIESOTTO | 10015 |
| ZONA 2 | Via | DEL DAZIO | 10141 |
| ZONA 2 | Via | DEL MACELLO | 3360 |
| ZONA 2 | Via | DEL QUADRIFOGLIO | 10082 |
| ZONA 2 | Via | DEL TRIFOGLIO | 10083 |
| ZONA 2 | Parco | DEL VOLONTARIATO | 10183 |
| ZONA 2 | Via | DELLA CERAMICA | 10062 |
| ZONA 2 | Via | DELLA COOPERAZIONE | 10053 |
| ZONA 2 | Piazza | DELLA CROCE ROSSA | 10079 |
| ZONA 2 | Via | DELLA VECCHIA DOGANA | 10123 |
| ZONA 2 | Via | DELL'ANGELO | 190 |
| ZONA 2 | Via | DELL'ANNOA | 230 |
| ZONA 2 | Via | DELL'AQUILA | 7300 |
| ZONA 2 | Via | DELLE ACQUE | 30 |
| ZONA 2 | Via | DELLE MARGHERITE | 3540 |
| ZONA 2 | Piazza | DELLE ORTENSIE | 4140 |
| ZONA 2 | Via | DELLE PRIMULE | 4710 |
| ZONA 2 | Piazza | DELLE TRAMVIE | 10055 |
| ZONA 2 | Via | DELLE VERBENE | 6280 |
| ZONA 2 | Via | DELL'INNOVAZIONE DIGITALE | 10189 |
| ZONA 2 | Via | DI DIO EMMA ALFREDO E | 2280 |
| ZONA 2 | Via | DIRITTA | 2290 |
| ZONA 2 | Via | DIVISIONE ACQUI | 2300 |
| ZONA 2 | Largo | DONATORI TEMPO UBERO | 10167 |
| ZONA 2 | Via | ENDERTA' | 2350 |
| ZONA 2 | Via | ERIDANO | 2360 |
| ZONA 2 | Via | FATEBENEFRAELLI | 7310 |
| ZONA 2 | Via | FAZIOLI ERNESTO | 10135 |
| ZONA 2 | Via | FERRABO' | 2400 |
| ZONA 2 | Via | FERRAGNI LUCIANO | 2410 |
| ZONA 2 | Via | FERRAGNI ODOARDO | 2420 |
| ZONA 2 | Via | FERRARI JACOPO | 2430 |
| ZONA 2 | Via | FEZZI ELDA | 10109 |
| ZONA 2 | Via | FILZI FABIO | 2470 |
| ZONA 2 | Via | FLAMINIA | 2490 |
| ZONA 2 | Via | FONTANA ANTONIO | 2530 |
| ZONA 2 | Via | FRANK ANNA | 2570 |

| ZONA | TOPONIM | NOME VIA | idvia |
|--------|----------|--|-------|
| ZONA 2 | Via | FRATELLI BANDIERA | 470 |
| ZONA 2 | Via | FRATELLI CAIROLI | 1160 |
| ZONA 2 | Via | FRATELLI CERVI | 1770 |
| ZONA 2 | Via | FRATELLI ROSSELLI | 4960 |
| ZONA 2 | Via | FULCHERIA | 2610 |
| ZONA 2 | Via | GALLAZZI ALESSANDRO | 2650 |
| ZONA 2 | Via | GALLETTI ALFREDO | 1270 |
| ZONA 2 | Via | GELSOMINO | 2740 |
| ZONA 2 | Via | GHIDONI GALEAZZO | 2800 |
| ZONA 2 | Via | GHISI MARTINO | 2820 |
| ZONA 2 | Via | GIARDINO | 2850 |
| ZONA 2 | Via | GIOVANNI DA PORDENONE | 10028 |
| ZONA 2 | Via | GOLDANI OSVALDO | 10191 |
| ZONA 2 | Via | GORIZIA | 2940 |
| ZONA 2 | Via | GUERRINI GIACOMO | 3000 |
| ZONA 2 | Vicolo | INTERNO | 3050 |
| ZONA 2 | Via | JULIA | 3070 |
| ZONA 2 | Via | LAGO GERUNDO | 3080 |
| ZONA 2 | Via | LAMBRI STEFANO | 10027 |
| ZONA 2 | Via | LAMBRO | 3090 |
| ZONA 2 | Via | LANCETTI VINCENZO | 3130 |
| ZONA 2 | Via | LAZZARI COSTANTINO | 3170 |
| ZONA 2 | Via | LEGIONE CECCOPIERI | 3190 |
| ZONA 2 | Parco | LEVI MONTALCINI RITA | 10192 |
| ZONA 2 | Via | LITTA ALESSANDRO | 3220 |
| ZONA 2 | Via | LODI MORA | 3260 |
| ZONA 2 | Parco | LORD BADEN POWELL | 10166 |
| ZONA 2 | Via | LORETO | 3290 |
| ZONA 2 | Via | LUCCHINI | 3300 |
| ZONA 2 | Via | LUGARI NICOLO' | 10089 |
| ZONA 2 | Via | LUGO | 3310 |
| ZONA 2 | Via | LUNGASTRETTA | 3320 |
| ZONA 2 | Piazzale | LUZZARA DOMENICO | 10154 |
| ZONA 2 | Via | MADONNINA | 3370 |
| ZONA 2 | Via | MAFFEZZOLI GIOVANNI | 3390 |
| ZONA 2 | Via | MAFFI MAFFINO | 7160 |
| ZONA 2 | Via | MAGAZZINI GENERALI | 3400 |
| ZONA 2 | Via | MAGNANI CRISTOFORO | 3420 |
| ZONA 2 | Via | MALAGAVAZZO CORIOLANO | 10048 |
| ZONA 2 | Via | MANFREDINI GIOVANNI | 3460 |
| ZONA 2 | Via | MANTOVA (dal civ. 34/135 al civ. 54/141) | 3500 |
| ZONA 2 | Via | MARSALA | 7480 |
| ZONA 2 | Via | MARZANO | 3590 |
| ZONA 2 | Via | MASSAIA CARD. GUGLIELMO | 3600 |
| ZONA 2 | Via | MELLA | 3680 |
| ZONA 2 | Via | MENTANA | 7320 |
| ZONA 2 | Piazza | MERISI MICHELANGELO | 3710 |
| ZONA 2 | Via | MERULATARQUINIO | 3720 |

| ZONA | TOPONIM | NOME VIA | idvia |
|--------|---------|--------------------------------|-------|
| ZONA 2 | Piazza | MIGLIAVACCA SEBASTIANO | 3740 |
| ZONA 2 | Via | MILANO (fino al civ. 5/12f) | 3760 |
| ZONA 2 | Via | MINCIO | 3790 |
| ZONA 2 | Via | MINUTI CARLO | 3800 |
| ZONA 2 | Piazza | MIRABELLO | 3820 |
| ZONA 2 | Via | MIRADORI LUIGI | 3830 |
| ZONA 2 | Via | MOCCHINO ALBERTO | 6880 |
| ZONA 2 | Via | MONVISO | 10040 |
| ZONA 2 | Via | MORBASCO | 3900 |
| ZONA 2 | Via | MORETTI CRISTOFORO | 3910 |
| ZONA 2 | Via | MOSCONI MONS. NATALE | 10136 |
| ZONA 2 | Via | NATALI GIOVAN BATTISTA | 3980 |
| ZONA 2 | Via | NAVIGLIO (fino al civ. 37) | 4010 |
| ZONA 2 | Via | NEGRONI PIETRO | 10049 |
| ZONA 2 | Via | NERI PIETRO | 4020 |
| ZONA 2 | Via | NOVASCONI ANTONIO | 4030 |
| ZONA 2 | Via | OFFREDI | 4060 |
| ZONA 2 | Via | OGUO | 4070 |
| ZONA 2 | Via | OLDOINI GREGORIO | 10088 |
| ZONA 2 | Via | OLIVIERI ALESSIO | 10050 |
| ZONA 2 | Via | OLONA | 4100 |
| ZONA 2 | Via | OSPEDALETTO | 10035 |
| ZONA 2 | Via | PALOSCA | 10054 |
| ZONA 2 | Via | PAMPURINO ALESSANDRO | 10025 |
| ZONA 2 | Via | PANNI LEONIDA | 4260 |
| ZONA 2 | Via | PAOLUCCI DE' CALBOLI FOLCIERI | 4270 |
| ZONA 2 | Via | PAVIA | 10171 |
| ZONA 2 | Via | PEDRATTI IGNAZIO | 4360 |
| ZONA 2 | Via | PENNELLI | 4370 |
| ZONA 2 | Via | PIAZZI CARLO | 4470 |
| ZONA 2 | Via | PIEMONTE LOMBARDO | 7200 |
| ZONA 2 | Via | PIPPIA | 4500 |
| ZONA 2 | Via | PISONE ALESSANDRO | 4510 |
| ZONA 2 | Via | PLATANI | 4530 |
| ZONA 2 | Via | PLEBISCITO | 10038 |
| ZONA 2 | Via | POFFA GIOVANNI FRANCESCO | 4560 |
| ZONA 2 | Via | POSTUMIA (fino al civ. 81/146) | 4680 |
| ZONA 2 | Via | POZZOLI TARQUINIO | 4690 |
| ZONA 2 | Piazza | PRATO VERDE | 10081 |
| ZONA 2 | Via | PRIMO MAGGIO | 6640 |
| ZONA 2 | Largo | PRIORI EMILIO | 4170 |
| ZONA 2 | Via | RABBONÌ GIUSEPPE | 4730 |
| ZONA 2 | Largo | RAGAZZI DEL '99 | 4760 |
| ZONA 2 | Via | RASTELLI VITO | 10133 |
| ZONA 2 | Via | REBUSCHINI BEATO ENRICO | 10126 |
| ZONA 2 | Via | RIALTO | 4810 |
| ZONA 2 | Via | RIPARI PIETRO | 4850 |
| ZONA 2 | Via | RIPOSO NUOVA | 10036 |
| ZONA 2 | Via | RIVA FREDDA | 4880 |

| ZONA | TOPONIM | NOME VIA | idvia |
|--------|---------|--------------------------------|-------|
| ZONA 2 | Via | RIVELLI GALEAZZO | 4890 |
| ZONA 2 | Via | ROSARIO | 4940 |
| ZONA 2 | Via | ROVERETO | 4970 |
| ZONA 2 | Via | RUFFINI DANTE | 10067 |
| ZONA 2 | Via | SABBIE | 10172 |
| ZONA 2 | Via | SACCO E VANZETTI | 5010 |
| ZONA 2 | Via | SAMMACHINI ORAZIO | 5060 |
| ZONA 2 | Via | SAN BERNARDO | 5150 |
| ZONA 2 | Via | SAN CAMILLO | 7390 |
| ZONA 2 | Via | SAN FRANCESCO D'ASSISI | 5210 |
| ZONA 2 | Via | SAN ROCCO (fino al civ. 17/40) | 5380 |
| ZONA 2 | Via | SAN SEBASTIANO | 5410 |
| ZONA 2 | Via | SAN ZENO | 5440 |
| ZONA 2 | Via | SANTA CATERINA | 7330 |
| ZONA 2 | Via | SANTA CROCE | 5180 |
| ZONA 2 | Via | SANTAMBROGIO | 5090 |
| ZONA 2 | Via | SARDAGNA EMANUELE | 5450 |
| ZONA 2 | Parco | SARTORI IGINIO | 10075 |
| ZONA 2 | Via | SAURO NAZARIO | 5480 |
| ZONA 2 | Via | SCOTTI LUDOVICO | 5500 |
| ZONA 2 | Via | SECCHI LUIGI | 5510 |
| ZONA 2 | Via | SELERONI GIOVANNI | 5530 |
| ZONA 2 | Via | SEMINARIO | 5540 |
| ZONA 2 | Via | SERAFINA | 5550 |
| ZONA 2 | Via | SERIO | 5560 |
| ZONA 2 | Via | SESTO (fino al civ. 38/41) | 5570 |
| ZONA 2 | Via | SFORZA FRANCESCO | 5590 |
| ZONA 2 | Via | SIGNORI ETTORE | 5610 |
| ZONA 2 | Via | SOLDI ESILDE | 5620 |
| ZONA 2 | Via | SOLDI FIORINO | ioni |
| ZONA 2 | Via | SOLDI FRANCESCO | 5630 |
| ZONA 2 | Via | SOLOMOS DIONISO | 7220 |
| ZONA 2 | Piazza | SOMENZI TOMMASO | 5650 |
| ZONA 2 | Via | STANGA | 5730 |
| ZONA 2 | Via | TICINO | 5860 |
| ZONA 2 | Parco | TOGNAZZI UGO | 10105 |
| ZONA 2 | Via | TOLMEZZO | 5910 |
| ZONA 2 | Via | TOLMINO | 5920 |
| ZONA 2 | Via | TOME'GIUSEPPE | 10130 |
| ZONA 2 | Via | TONANI AMEDEO | 5940 |
| ZONA 2 | Via | TOTI ENRICO | 5980 |
| ZONA 2 | Via | TRATTATI DI ROMA | 10149 |
| ZONA 2 | Via | TRAVESIO GIOVANNI | 6010 |
| ZONA 2 | Via | TURATI FILIPPO | 6080 |
| ZONA 2 | Via | VAL DI PADO | 7240 |
| ZONA 2 | Via | VECCHIA | 6240 |
| ZONA 2 | Via | VERTUA FELICE GIUSEPPE | 10124 |
| ZONA 2 | Via | VILLA ANGIOLINA | 10018 |
| ZONA 2 | Via | VILLETTA | 6340 |

| ZONA | TOPONIM | NOME VIA | idvia |
|-------------|----------------|------------------------|--------------|
| ZONA 2 | Via | VILLINO BIANCO | 7490 |
| ZONA 2 | Largo | VISCONTI BIANCA MARIA | 6360 |
| ZONA 2 | Via | VITALI GIOVAN BATTISTA | 6370 |
| ZONA 2 | Via | VITTORI CARLO | 6380 |
| ZONA 2 | Via | VOLONTARI DEI VOSGI | 7340 |
| ZONA 2 | Via | ZAIST GIOVAN BATTISTA | 6440 |
| ZONA 2 | Via | ZANI ANDREA | 6450 |
| ZONA 2 | Via | ZAPPONI GIUSEPPE | 6460 |
| ZONA 2 | Piazza | ZELIOLI LANZI NI ENNIO | 7280 |

ZONA 3

| ZONA | TOPONIM | NOME VIA | idvia |
|-------------|----------------|----------------------------|--------------|
| ZONA 3 | Via | ABBADIA | 10 |
| ZONA 3 | Via | ACERBI CARLO | 10151 |
| ZONA 3 | Via | ACQUAFERMA | 6810 |
| ZONA 3 | Via | ACQUAVIVA | 7080 |
| ZONA 3 | Via | AGRESTE | 6720 |
| ZONA 3 | Via | ALLENDE SALVADOR | 150 |
| ZONA 3 | Via | ARGENTIERI ALFEO | 340 |
| ZONA 3 | Via | ASILO | 410 |
| ZONA 3 | Via | ASTORI MONS. GUIDO | 10092 |
| ZONA 3 | Piazza | ATLETI AZZURRI D'ITALIA | 10043 |
| ZONA 3 | Via | BAGNARA | 430 |
| ZONA 3 | Via | BANDELLO MATTEO | 460 |
| ZONA 3 | Via | BASIOLA MARIO | 10076 |
| ZONA 3 | Via | BASSIANO GIOVANNI | 10069 |
| ZONA 3 | Via | BASTIDA | 10042 |
| ZONA 3 | Via | BATTAGLIONE | 540 |
| ZONA 3 | Via | BELLO' DON CARLO | 10100 |
| ZONA 3 | Via | BERGAMASCHI DIOMEDE | 700 |
| ZONA 3 | Via | BERGAMO (dai civ. 109/126) | 710 |
| ZONA 3 | Via | BERNAMONTI DANTE | 6580 |
| ZONA 3 | Largo | BIANCHI ISIDORO | 10019 |
| ZONA 3 | Via | BIRAGA | 770 |
| ZONA 3 | Via | BISSOLINA | 10021 |
| ZONA 3 | Via | BONEMERSE | 850 |
| ZONA 3 | Via | BONETTI CARLO | 10116 |
| ZONA 3 | Via | BONISOLO | 10061 |
| ZONA 3 | Via | BONIZONE | 860 |
| ZONA 3 | Via | BOSCHETTO (dai civ. 10/15) | 920 |
| ZONA 3 | Via | BOSCO (dal civ. 4) | 930 |
| ZONA 3 | Via | BOSCONI | 940 |
| ZONA 3 | Via | BOTTI RENZO | 6710 |
| ZONA 3 | Via | BRAGADINI GUIDO | 6520 |
| ZONA 3 | Via | BRESCIA (dal civ.104/197) | 1010 |
| ZONA 3 | Via | BRODOLINI GIACOMO | 6660 |
| ZONA 3 | Via | BUOZZI BRUNO | 6700 |
| ZONA 3 | Via | BUSADA | 10145 |
| ZONA 3 | Via | BUSINI MARIO | 7010 |
| ZONA 3 | Via | CA' DEL BINDA | 1080 |
| ZONA 3 | Via | CA' DELL'ORGANO | 10164 |
| ZONA 3 | Via | CA' MAGRA | 10163 |
| ZONA 3 | Via | CA' ROTTE | 1390 |
| ZONA 3 | Via | CADUTI DEL COL DEL LYS | 6730 |
| ZONA 3 | Piazza | CADUTI DEL LAVORO | 7420 |
| ZONA 3 | Viale | CAMBONINO | 4610 |
| ZONA 3 | Via | CAMPANELLA | 10144 |
| ZONA 3 | Via | CAMPO SANTO | 1250 |
| ZONA 3 | Via | CAMPODOSSO | 1230 |

| ZONA | TOPONIM | NOME VIA | idvia |
|--------|---------|---------------------------------|-------|
| ZONA 3 | Via | CANOVETTA | 7440 |
| ZONA 3 | Via | CANTONE | 1280 |
| ZONA 3 | Via | CARBONERA | 1350 |
| ZONA 3 | Via | CARLETTI ANNIBALE | 6530 |
| ZONA 3 | Via | CARPENELLA | 6770 |
| ZONA 3 | Via | CASALMAGGIORE | 1420 |
| ZONA 3 | Via | CASANOVA | 1430 |
| ZONA 3 | Via | CASCINA SANT'ELENA | 10117 |
| ZONA 3 | Via | CASELLA | 10084 |
| ZONA 3 | Via | CASTAGNA | 10086 |
| ZONA 3 | Via | CASTELLEONE (dal civ. 49/108) | 1500 |
| ZONA 3 | Via | CASTELVERDE | 1580 |
| ZONA 3 | Via | CAUDANA FEDERICO | 1620 |
| ZONA 3 | Via | CENTRO | 1730 |
| ZONA 3 | Via | CICLABILE DEL BOSCO | 10188 |
| ZONA 3 | Via | CICLABILE DELLA POSTUMIA | 10187 |
| ZONA 3 | Via | CLARO GIULIO | 6830 |
| ZONA 3 | Via | COLATORE MALAZZINA | 10121 |
| ZONA 3 | Via | COLLEGIO | 1940 |
| ZONA 3 | Via | COLOMBARA | 1970 |
| ZONA 3 | Via | COLOMBI BORDE FRANCESCO | 7000 |
| ZONA 3 | Via | CONTI VINCENZO | 10090 |
| ZONA 3 | Via | CORAZZI PAOLO | 10096 |
| ZONA 3 | Via | CORAZZINI SERGIO | 7060 |
| ZONA 3 | Via | CORTE DE' MONACI | 10023 |
| ZONA 3 | Via | COSTONE DI MEZZO | 2080 |
| ZONA 3 | Via | COSTONE DI SOPRA | 2090 |
| ZONA 3 | Via | COSTONE DI SOTTO | 2100 |
| ZONA 3 | Via | COSTONINO | 2110 |
| ZONA 3 | Via | CRESPI GIOVAN BATTISTA | 6650 |
| ZONA 3 | Via | CROCE GRANDE | 2150 |
| ZONA 3 | Via | CROCILE | 2160 |
| ZONA 3 | Parco | CROTTI ROMOLO | 10197 |
| ZONA 3 | Via | D'ACQUISTO SALVO | 6550 |
| ZONA 3 | Via | DE' BERENZANI | 680 |
| ZONA 3 | Via | DE' CAPRIOLI | 6800 |
| ZONA 3 | Via | DE CAROLIS VINCENZO | 10017 |
| ZONA 3 | Parco | DEGLI ALPINI | 10115 |
| ZONA 3 | Via | DEGLI ANTICHI BUDRI | 10102 |
| ZONA 3 | Via | DEGLI ARTIGIANI | 7360 |
| ZONA 3 | Via | DEI BIANCOSPINI | 10176 |
| ZONA 3 | Via | DEI CELTI | 7130 |
| ZONA 3 | Via | DEI COMIZI AGRARI (dal civ. 12) | 7140 |
| ZONA 3 | Via | DEI GELSI | 10168 |
| ZONA 3 | Via | DEI MAESTRI MURATORI | 3380 |
| ZONA 3 | Via | DEI PARTIGIANI | 6760 |
| ZONA 3 | Via | DEI SABBIONI | 10148 |
| ZONA 3 | Via | DEL BIONDO | 760 |
| ZONA 3 | Via | DEL BROLO | 10127 |

| ZONA | TOPONIM | NOME VIA | idvia |
|--------|---------|-------------------------------|-------|
| ZONA 3 | Via | DEL CARROCCIO | 6610 |
| ZONA 3 | Via | DEL COMMERCIO | 10156 |
| ZONA 3 | Via | DEL CONVENTO | 10161 |
| ZONA 3 | Via | DEL FOSSADONE | 10046 |
| ZONA 3 | Via | DEL MAGGENGO | 6740 |
| ZONA 3 | Via | DEL MARIS | 3550 |
| ZONA 3 | Via | DEL NEGROMANTE | 10070 |
| ZONA 3 | Via | DEL PORTO | 4670 |
| ZONA 3 | Via | DELLA CASTELLA | 6600 |
| ZONA 3 | Via | DELLA CONCA | 2010 |
| ZONA 3 | Via | DELLA DARSENA | 10173 |
| ZONA 3 | Via | DELLA FOGARINA | 10138 |
| ZONA 3 | Via | DELLA RONDINE | 10142 |
| ZONA 3 | Piazza | DELLA SORGENTE | 7400 |
| ZONA 3 | Via | DELL'AEROPORTO | 60 |
| ZONA 3 | Piazza | DELL'AGRICOLTURA | 7500 |
| ZONA 3 | Via | DELL'ARTIGIANATO | 10155 |
| ZONA 3 | Via | DELLE FARNIE | 10179 |
| ZONA 3 | Via | DELLE FIAMME GIALLE | 10159 |
| ZONA 3 | Via | DELLE FORZE ARMATE | 10170 |
| ZONA 3 | Via | DELLE INDUSTRIE | 3030 |
| ZONA 3 | Via | DELLE LANCHE | 10139 |
| ZONA 3 | Via | DELLE QUERCE | 10065 |
| ZONA 3 | Via | DELLE ROBINIE | 10169 |
| ZONA 3 | Via | DELLE SERRE | 10177 |
| ZONA 3 | Via | DELLE VIGNE | 10131 |
| ZONA 3 | Via | DELLE VIOLE | 10129 |
| ZONA 3 | Via | DI VITTORIO GIUSEPPE | 6670 |
| ZONA 3 | Via | DIOTTI GIUSEPPE | 6900 |
| ZONA 3 | Piazza | DOSSENA ALCEO | 6920 |
| ZONA 3 | Via | DOSSETTO | 2320 |
| ZONA 3 | Via | DOSSO | 7430 |
| ZONA 3 | Via | DRAGONI CRISTOFORO | 10091 |
| ZONA 3 | Via | ERNO | 2370 |
| ZONA 3 | Lungopo | EUROPA | 3330 |
| ZONA 3 | Via | EX FELTRINELLI | 10157 |
| ZONA 3 | Via | FALCONE GIOVANNI E | 10150 |
| ZONA 3 | Pista | FERRARI ALFO E PEDRONI SILVIO | 10158 |
| ZONA 3 | Via | FERRARONI PIERO | 10120 |
| ZONA 3 | Via | FLORES MARIO | 6540 |
| ZONA 3 | Via | FORMIS ANGELO | 6570 |
| ZONA 3 | Via | FRA' GHERARDO | 2580 |
| ZONA 3 | Via | FRATELLI D'ITALIA | 6560 |
| ZONA 3 | Via | FREGALINO | 2600 |
| ZONA 3 | Via | GAETANI DANIELE | 10122 |
| ZONA 3 | Via | GALEOTTI SEBASTIANO | 6930 |
| ZONA 3 | Via | GAZZOLETTO | 10098 |
| ZONA 3 | Via | GAZZOLO | 10073 |
| ZONA 3 | Via | GERELLI ENNIO | 10180 |

| ZONA | TOPONIM | NOME VIA | idvia |
|--------|---------|------------------------------|-------|
| ZONA 3 | Via | GERRE BORGHI | 2790 |
| ZONA 3 | Via | GIANCRISTOFORO DA ROMA | 2840 |
| ZONA 3 | Via | GIOVAN PIETRO DA RHO | 2900 |
| ZONA 3 | Via | GIUSEPPINA (dal civ. 32/199) | 2910 |
| ZONA 3 | Via | GORRA GIULIO | 6950 |
| ZONA 3 | Via | GOSI MARTINO | 10068 |
| ZONA 3 | Via | GRANDI ACHILLE | 6680 |
| ZONA 3 | Via | GRASSI GUIDO | 10132 |
| ZONA 3 | Via | INVALIDI DEL LAVORO | 10010 |
| ZONA 3 | Via | ISACCHI CESARE | 6890 |
| ZONA 3 | Via | ITIS | 10160 |
| ZONA 3 | Via | LIUTPRANDO DA CREMONA | 3230 |
| ZONA 3 | Via | LIVELLI | 6790 |
| ZONA 3 | Via | LIVRASCO | 3240 |
| ZONA 3 | Via | LUOGO | 3340 |
| ZONA 3 | Via | MAESTRI DEL LAVORO | 10056 |
| ZONA 3 | Via | MAGNASCO ALESSANDRO | 6910 |
| ZONA 3 | Via | MAINOLDA | 10016 |
| ZONA 3 | Via | MALAGNINO | 3430 |
| ZONA 3 | Via | MALCANTONE | 3440 |
| ZONA 3 | Via | MANDELLI DON FLORO | 10108 |
| ZONA 3 | Via | MANTOVA (dal civ. 66/143) | 3500 |
| ZONA 3 | Via | MARASCA BASSA | 3520 |
| ZONA 3 | Via | MARASCO | 7380 |
| ZONA 3 | Parco | MARIANI ROSA | 10193 |
| ZONA 3 | Largo | MARINAI D'ITALIA | 10080 |
| ZONA 3 | Via | MARTINI PALMIRO | 6860 |
| ZONA 3 | Via | MARTIRI DI BAGNARA | 3570 |
| ZONA 3 | Via | MAZZABUE | 3640 |
| ZONA 3 | Via | MAZZETTO | 3650 |
| ZONA 3 | Via | MAZZOLARI DON PRIMO | 3670 |
| ZONA 3 | Via | MIGLIARCI | 3730 |
| ZONA 3 | Via | MIGLIOLI GUIDO | 3750 |
| ZONA 3 | Via | MILANO (dal civ. 7/12h) | 3760 |
| ZONA 3 | Via | MIRANDOLA | 3840 |
| ZONA 3 | Parco | MISANI GIOVANNI | 10196 |
| ZONA 3 | Via | MODESTI GIUSEPPE | 10181 |
| ZONA 3 | Via | MOGLIA | 10072 |
| ZONA 3 | Via | MONTALDI DANILO | 10119 |
| ZONA 3 | Via | MONTANI GIUSEPPE | 10095 |
| ZONA 3 | Piazza | MONTESSORI MARIA | 10195 |
| ZONA 3 | Piazza | MONTI FRANCESCO RICCARDO | 6970 |
| ZONA 3 | Piazza | MORO ALDO | 7350 |
| ZONA 3 | Via | MULINO | 3950 |
| ZONA 3 | Via | MURDACA SERGIO | 3960 |
| ZONA 3 | Via | NAVIGLIO (dal civ. 43) | 4010 |
| ZONA 3 | Via | NUVOLONE PANFILO | 6980 |
| ZONA 3 | Via | OMODEO GIOVANNI | 4110 |
| ZONA 3 | Via | OSSALENGO | 4180 |

| ZONA | TOPONIM | NOME VIA | idvia |
|--------|---------|----------------------------|-------|
| ZONA 3 | Via | PALAZZINA | 10059 |
| ZONA 3 | Via | PARRACACCIA | 4290 |
| ZONA 3 | Via | PASSIRANO | 4300 |
| ZONA 3 | Via | PASSOLOMBARDO | 6630 |
| ZONA 3 | Via | PAULLI GIUSEPPE | 7180 |
| ZONA 3 | Via | PEDRONI FRANCO GIUSEPPE | 7190 |
| ZONA 3 | Via | PERSICO (dal civ. 42/61) | 4410 |
| ZONA 3 | Via | PERUGINO PIETRO | 4430 |
| ZONA 3 | Via | PICENENGO | 4480 |
| ZONA 3 | Via | POLI BALDASSARRE | 10087 |
| ZONA 3 | Via | PORCELLASCO | 4600 |
| ZONA 3 | Via | POSTUMIA (dal civ. 91/180) | 4680 |
| ZONA 3 | Via | PRATOCINTO | 7020 |
| ZONA 3 | Via | QUINZANI BEATA STEFANA | 10125 |
| ZONA 3 | Via | RIGLIO | 4830 |
| ZONA 3 | Via | RODI FAUSTINO | 6990 |
| ZONA 3 | Via | ROGGIA MAFEZZOLA | 10107 |
| ZONA 3 | Via | ROMANINO GIROLAMO | 6940 |
| ZONA 3 | Via | RONCOBASSO | 10077 |
| ZONA 3 | Via | ROSSINI GINO | 6590 |
| ZONA 3 | Via | SALIMBENE DA PARMA | 5040 |
| ZONA 3 | Via | SAN BARTOLOMEO | 5130 |
| ZONA 3 | Via | SAN CARLO BORROMEO | 5160 |
| ZONA 3 | Via | SAN FELICE | 5200 |
| ZONA 3 | Via | SAN GEROLDO | 7040 |
| ZONA 3 | Via | SAN GORGONIO | 5250 |
| ZONA 3 | Via | SAN PREDENGO | 5360 |
| ZONA 3 | Via | SAN QUIRICO | 5370 |
| ZONA 3 | Via | SAN ROCCO (dal civ. 19/48) | 5380 |
| ZONA 3 | Via | SAN SAVINO | 5400 |
| ZONA 3 | Via | SANTA CRISTINA | 5170 |
| ZONA 3 | Via | SANTA MARIA DEL BOSCHETTO | 10162 |
| ZONA 3 | Via | SEBENICO | 10186 |
| ZONA 3 | Via | SEGRE' GINO | 5520 |
| ZONA 3 | Via | SESTO (dal civ. 42/43) | 5570 |
| ZONA 3 | Via | SETTE CAMINI | 6850 |
| ZONA 3 | Via | SONSIS GIUSEPPE | 10051 |
| ZONA 3 | Via | SOTTODOSSO | 10094 |
| ZONA 3 | Via | SPINADESCO | 5710 |
| ZONA 3 | Via | STAGNO LOMBARDO | 5720 |
| ZONA 3 | Via | STAZIONE (CAVATIGOZZI) | 5750 |
| ZONA 3 | Via | TACITO | 7230 |
| ZONA 3 | Via | TARTESIO MARCO PAOLO | 10114 |
| ZONA 3 | Via | TAVERNAZZE | 10128 |
| ZONA 3 | Via | TEZZE | 5840 |
| ZONA 3 | Via | TIGOZZO | 10031 |
| ZONA 3 | Via | TORCHIO | 5950 |
| ZONA 3 | Via | TRENTACOSTE DOMENICO | 6960 |
| ZONA 3 | Via | VAIRANI TOMMASO AGOSTINO | 10093 |

| ZONA | TOPONIM | NOME VIA | idvia |
|--------|---------|------------------------|-------|
| ZONA 3 | Via | VAL BREMBANA | 6130 |
| ZONA 3 | Via | VAL CAMONICA | 6140 |
| ZONA 3 | Via | VAL SABBIA | 6170 |
| ZONA 3 | Via | VAL SERIANA | 6180 |
| ZONA 3 | Via | VALTELLINA | 6190 |
| ZONA 3 | Via | VALTOCE | 6200 |
| ZONA 3 | Via | VALTROMPIA | 6210 |
| ZONA 3 | Via | VALLERANA | 6160 |
| ZONA 3 | Via | VECCHI AGAMENNONE | 6620 |
| ZONA 3 | Via | VECCHIO CASELLO | 7520 |
| ZONA 3 | Via | VERDELLO | 10085 |
| ZONA 3 | Via | VERZELLETTI ARTURO | 7260 |
| ZONA 3 | Parco | VIALLI MAFFO | 10074 |
| ZONA 3 | Via | VILLIRENE | 6820 |
| ZONA 3 | Via | VISIOLI CARLO DOMENICO | 10066 |
| ZONA 3 | Via | VOLONTARI DEL SANGUE | 6410 |
| ZONA 3 | Via | VULPARIOLO | 7410 |
| ZONA 3 | Via | ZANA NINO GIUSEPPE | 7270 |
| ZONA 3 | Via | ZOCCO | 6480 |
| ZONA 3 | Via | ZUCCARI CARLO | 6490 |

Canone Unico Patrimoniale

zona occupazione

zona 1

zona 2

zona 3

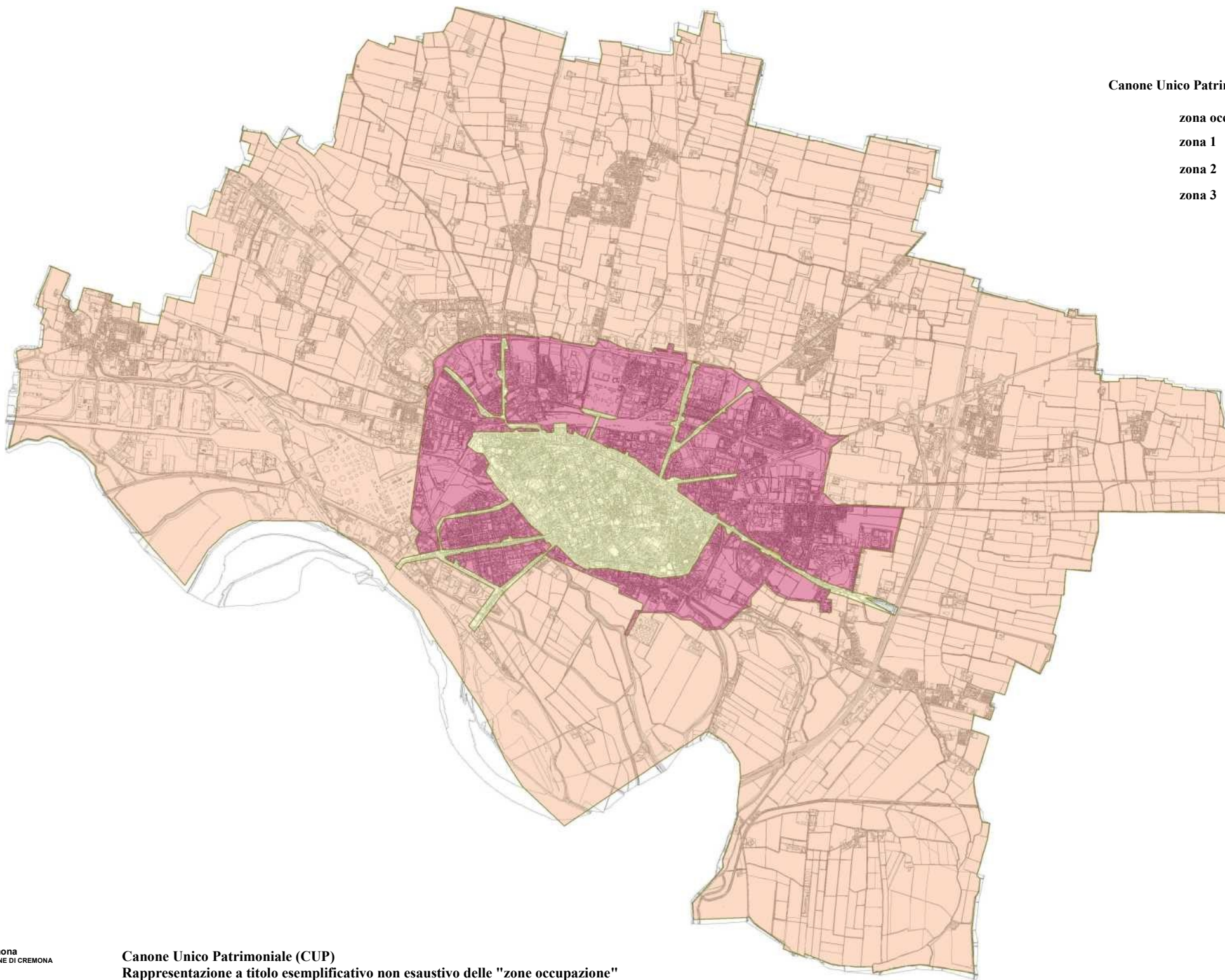

Canone Unico Patrimoniale (CUP)
Rappresentazione a titolo esemplificativo non esaustivo delle "zone occupazione"



Cremona

COMUNE DI CREMONA

ALLEGATO "B"

1,00

0,65 (riduzione del 35% rispetto alla zona 1)

0,40 (riduzione del 60% rispetto alla zona 1)

1,00

0,67

0,33

0,60 (riduzione del 40% rispetto al canone determinato)

OCCUPAZIONI TEMPORANEE

OCCUPAZIONE DI SUOLO PUBBLICO NEI MERCATI (BISETTIMANALE, DEI FIORI E PIANTE, PRODUTTORI AGRICOLI)

| Alimentari, piante e fiori | | MIN | MAX | |
|---------------------------------------|--|-------------|-------------|-----------------------|
| Coefficiente tipologia di occupazione | | 0,82 | 1,23 | |
| zona 1 | | 0,49 | 0,74 | GIORNALIERA |
| zona 2 | | 0,32 | 0,48 | |
| zona 3 | | 0,20 | 0,30 | |
| zona 1 | | 0,33 | 0,49 | MATTINO (7 - 13) |
| zona 2 | | 0,21 | 0,32 | |
| zona 3 | | 0,13 | 0,20 | |
| zona 1 | | 0,16 | 0,25 | POMERIGGIO (DALLE 13) |
| zona 2 | | 0,11 | 0,16 | |
| zona 3 | | 0,07 | 0,10 | |

OCCUPAZIONE DI SUOLO PUBBLICO NEI MERCATI (BISETTIMANALE, DEI FIORI E PIANTE, PRODUTTORI AGRICOLI)

| Non alimentari | | MIN | MAX | |
|---------------------------------------|--|-------------|-------------|-----------------------|
| Coefficiente tipologia di occupazione | | 0,70 | 1,05 | |
| zona 1 | | 0,42 | 0,63 | GIORNALIERA |
| zona 2 | | 0,27 | 0,41 | |
| zona 3 | | 0,17 | 0,25 | |
| zona 1 | | 0,28 | 0,42 | MATTINO (7 - 13) |
| zona 2 | | 0,18 | 0,27 | |
| zona 3 | | 0,11 | 0,17 | |
| zona 1 | | 0,14 | 0,21 | POMERIGGIO (DALLE 13) |
| zona 2 | | 0,09 | 0,14 | |
| zona 3 | | 0,06 | 0,08 | |

| Coefficiente tipologia di occupazione | | 0,57 | 0,86 | |
|---------------------------------------|--------|-------------|-------------|-----------------------|
| | zona 1 | 0,34 | 0,51 | GIORNALIERA |
| | zona 2 | 0,22 | 0,33 | |
| | zona 3 | 0,14 | 0,21 | |
| | zona 1 | 0,23 | 0,34 | MATTINO (7 - 13) |
| | zona 2 | 0,15 | 0,22 | |
| | zona 3 | 0,09 | 0,14 | |
| | zona 1 | 0,11 | 0,17 | POMERIGGIO (DALLE 13) |
| | zona 2 | 0,07 | 0,11 | |
| | zona 3 | 0,05 | 0,07 | |

**OCCUPAZIONE DI SUOLO PUBBLICO NEI
MERCATI RIONALI**

Non alimentari

MIN

MAX

**OCCUPAZIONE DI SUOLO PUBBLICO CON POSTEGGI ISOLATI, A TURNO, TEMPORANEI E PER EVENTI ANCHE
NON SPORTIVI PRESSO LO STADIO ZINI Alimentari e non alimentari**

MIN MAX

| Coefficiente tipologia di occupazione | | 0,41 | 0,62 | |
|---------------------------------------|--------|-------------|-------------|-----------------------|
| | zona 1 | 0,41 | 0,62 | GIORNALIERA |
| | zona 2 | 0,27 | 0,40 | |
| | zona 3 | 0,16 | 0,25 | |
| | zona 1 | 0,27 | 0,41 | MATTINO (7 - 13) |
| | zona 2 | 0,18 | 0,27 | |
| | zona 3 | 0,11 | 0,16 | |
| | zona 1 | 0,14 | 0,21 | POMERIGGIO (DALLE 13) |
| | zona 2 | 0,09 | 0,13 | |
| | zona 3 | 0,05 | 0,08 | |

OCCUPAZIONE DI SUOLO PUBBLICO NELLA FIERA MERCEOLOGICA DI SAN PIETRO (sabato pomeriggio + domenica) Alimentari, piante e fiori MIN MAX

| Coefficiente tipologia di occupazione | | 0,88 | 1,32 | |
|---------------------------------------|--------|-------------|-------------|-----------------------|
| zona 1 | zona 1 | 0,88 | 1,32 | GIORNALIERA |
| | zona 2 | 0,57 | 0,86 | |
| | zona 3 | 0,35 | 0,53 | |
| zona 2 | zona 1 | 0,59 | 0,88 | MATTINO (7 - 13) |
| | zona 2 | 0,38 | 0,57 | |
| | zona 3 | 0,23 | 0,35 | |
| zona 3 | zona 1 | 0,29 | 0,44 | POMERIGGIO (DALLE 13) |
| | zona 2 | 0,19 | 0,29 | |
| | zona 3 | 0,12 | 0,18 | |

OCCUPAZIONE DI SUOLO PUBBLICO NELLA FIERA MERCEOLOGICA DI SAN PIETRO (sabato pomeriggio + domenica) Non alimentari

| Coefficiente tipologia di occupazione | | MIN MAX | | |
|---------------------------------------|--------|-------------|-------------|-----------------------|
| zona 1 | zona 1 | 0,84 | 1,26 | GIORNALIERA |
| | zona 2 | 0,55 | 0,82 | |
| | zona 3 | 0,34 | 0,50 | |
| zona 2 | zona 1 | 0,56 | 0,84 | MATTINO (7 - 13) |
| | zona 2 | 0,36 | 0,55 | |
| | zona 3 | 0,22 | 0,34 | |
| zona 3 | zona 1 | 0,28 | 0,42 | POMERIGGIO (DALLE 13) |
| | zona 2 | 0,18 | 0,27 | |
| | zona 3 | 0,11 | 0,17 | |

OCCUPAZIONE AEREA CON TENDE ED OMBRELLONI ALL'INTERNO DEI MERCATI MIN MAX

| Coefficiente tipologia di occupazione | | 0,22 | 0,33 | |
|---------------------------------------|--------|-------------|-------------|-------------|
| zona 1 | zona 1 | 0,13 | 0,20 | GIORNALIERA |
| | zona 2 | 0,09 | 0,13 | |
| | zona 3 | 0,05 | 0,08 | |

OCCUPAZIONE DI SUOLO PUBBLICO CON AUTOCARRI E AUTOTRENI NEL MERCATO DEL FIENO (Autocarro = 20 m2; Autotreno = 40 m2) MIN MAX

| Coefficiente tipologia di occupazione | | 1,60 | 2,40 | |
|---------------------------------------|--------|-------------|-------------|------------------|
| zona 1 | zona 1 | 0,64 | 0,96 | MATTINO (7 - 13) |
| | zona 2 | 0,42 | 0,62 | |
| | zona 3 | 0,26 | 0,38 | |

OCCUPAZIONI PERMANENTI

POSTEGGI RAGGRUPPATI PER LA VENDITA DI PIANTE E FIORI (chioschi fronte cimitero)

| Coefficiente tipologia di occupazione | | MIN MAX | |
|---------------------------------------|--------|-------------|-------------|
| zona 1 | zona 1 | 1,92 | 2,88 |
| | zona 2 | 1,92 | 2,88 |
| | zona 3 | 1,25 | 1,87 |
| zona 2 | zona 1 | 0,77 | 1,15 |
| | zona 3 | | |