

# DOMANDA D'ISCRIZIONE PER L'ANNO SCOLASTICO / SCUOLE INFANZIA COMUNALI

Spazio riservato al Protocollo

AL COMUNE DI CREMONA

Il/La sottoscritto/a \_\_\_\_\_ C.F. \_\_\_\_\_  
genitore del/della bambino/a \_\_\_\_\_ M  F   
C.F. \_\_\_\_\_ nato/a \_\_\_\_\_  
il \_\_\_\_\_ residente a \_\_\_\_\_  
Nazionalità della madre \_\_\_\_\_ Nazionalità del padre \_\_\_\_\_  
tel. \_\_\_\_\_ e-mail \_\_\_\_\_

## CHIEDE

- di iscrivere il proprio figlio / la propria figlia presso la scuola infanzia territoriale o eventualmente preferita (indicandola con il n° 1); inoltre numera in ordine di preferenza le altre scuole infanzia comunali:

### SCUOLA TERRITORIALE

<input type="checkbox"/> APORTI	<input type="checkbox"/> MARTIRI DELLA LIBERTA'	<input type="checkbox"/> MARTINI
<input type="checkbox"/> CASTELLO	<input type="checkbox"/> LACCHINI	<input type="checkbox"/> S. GIORGIO
<input type="checkbox"/> GALLINA	<input type="checkbox"/> AGAZZI	<input type="checkbox"/> ZUCCHI

- di usufruire del seguente tempo di frequenza:

orario di entrata del "tempo anticipato"	T.A.	7,30 - 8,30	<input type="checkbox"/>
orario di entrata del "tempo normale"	T.N.	8,30 - 8,50	<input type="checkbox"/>
orario di uscita del "tempo anticipato"	T.A.	13,30 - 13,45	<input type="checkbox"/>
orario di uscita del "tempo normale"	T.N.	15,45 - 16,00	<input type="checkbox"/>
orario di uscita del "tempo prolungato"	T.L.	16,00 - 18,00	<input type="checkbox"/>

### Nota bene

La scelta del tempo di frequenza non è possibile in questa fase: qualsiasi variazione rispetto al 'tempo normale' (entrata 8,30-8,50 uscita 15,45-16,00) dovrà essere obbligatoriamente richiesta, entro la prima settimana di settembre, utilizzando il modulo presente all'interno dello sportello telematico del Comune di Cremona.

Il tempo prolungato (16.00-18.00) è un servizio a pagamento, attivabile non prima del mese di ottobre e solo al raggiungimento di un numero minimo di iscritti. Alla data attuale non è possibile dare garanzia rispetto alla sua attivazione.

**La presente iscrizione comporta automaticamente l'adesione al servizio di ristorazione scolastica, il genitore responsabile del pagamento del servizio è lo stesso che ha presentato la domanda. Si impegna quindi a pagare la quota relativa al servizio di ristorazione scolastica ed agli eventuali servizi integrativi.**

COMUNE DI CREMONA			
Categ. 09	03	18	<%numProt%>

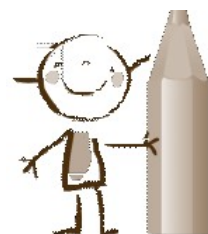

# DICHIARAZIONE SOSTITUTIVA DELL'ATTO DI NOTORIETA' E DI CERTIFICAZIONE

## CRITERI DI AMMISSIONE SCUOLA INFANZIA

Il/La sottoscritto/a \_\_\_\_\_ ai sensi degli artt. 46 e 47 del D.P.R. 28/12/2000, n. 445 e consapevole delle sanzioni penali previste dall'art. 76 per le ipotesi di falsità in atti e dichiarazioni mendaci qui indicate, dichiara sotto la propria responsabilità che le notizie contenute nel presente modulo sono vere.

In base al Regolamento Comunale dei Servizi Educativi e per l'Infanzia ed ai relativi punteggi per la formulazione della graduatoria di accesso alle scuole infanzia

### DICHIARA

che il proprio figlio

\_\_\_\_\_ è in regola con le vaccinazioni obbligatorie previste dalla normativa vigente per l'accesso ai servizi 0 - 6 anni, fatta salva la possibilità di ometterle o differirle, solo in caso di accertati pericoli concreti per la salute del minore in relazione a specifiche condizioni cliniche, secondo la vigente normativa.

### 1 - Situazioni di priorità *ingresso di diritto*

- |   |                          |                          |
|---|--------------------------|--------------------------|
| a) Bambini in situazione di disabilità certificata ai sensi della L 104/92.   | <input type="checkbox"/> | <input type="checkbox"/> |
| b) Bambini a protezione sociale.  | <input type="checkbox"/> | <input type="checkbox"/> |
| c) Bambini residenti nel Comune con fratelli che frequentano la scuola infanzia richiesta e che continueranno a frequentarla anche l'anno successivo. | <input type="checkbox"/> | <input type="checkbox"/> |
| d) Gemello/i in cui il fratello gemello risulti ammesso alla scuola infanzia.   | <input type="checkbox"/> | <input type="checkbox"/> |

### 2 - Residenza

- |  |                          |                          |
|--|--------------------------|--------------------------|
| a) Bambini che alla data di presentazione della domanda siano residenti nel territorio definito "bacino di utenza" in cui è ubicata la scuola infanzia richiesta. Bambini in fase di adozione a cui viene attribuito il punteggio di residenza dei genitori adottanti. | <input type="checkbox"/> | <input type="checkbox"/> |
| b) Bambini che alla data di presentazione della domanda abbiano i nonni residenti nel territorio definito "bacino di utenza" in cui è ubicata la scuola infanzia richiesta.  | <input type="checkbox"/> | <input type="checkbox"/> |
| c) Bambini di cui almeno un genitore o entrambi svolgono attività lavorativa nel territorio definito "bacino di utenza" in cui è ubicata la scuola infanzia richiesta.   | <input type="checkbox"/> | <input type="checkbox"/> |

### 3 - Particolari condizioni del nucleo anagrafico

- |   |                          |                          |
|---|--------------------------|--------------------------|
| a) Bambino di genitore unico figlio di madre o padre vedovo/a.  | <input type="checkbox"/> | <input type="checkbox"/> |
| b) Bambino con genitore unico, figlio non riconosciuto dal padre o dalla madre.   | <input type="checkbox"/> | <input type="checkbox"/> |
| c) Bambini appartenenti a nucleo familiare monoparentale in quanto figli di genitore unico in seguito alla pronuncia di separazione o di divorzio o riconosciuti dal padre ma non conviventi o perché figli di un genitore detenuto in struttura carceraria o ospitato in strutture residenziali protette, in entrambi i casi per l'intero anno scolastico. | <input type="checkbox"/> | <input type="checkbox"/> |
| d) Bambino in stato di adozione, affido temporaneo e preadottivo.   | <input type="checkbox"/> | <input type="checkbox"/> |
| e) Per ogni figlio convivente fino a 6 anni compiuti.   | <input type="checkbox"/> | <input type="checkbox"/> |
| f) Per ogni figlio convivente fino a 11 anni compiuti.  | <input type="checkbox"/> | <input type="checkbox"/> |
| g) Per ogni figlio convivente fino a 17 anni compiuti.  | <input type="checkbox"/> | <input type="checkbox"/> |
| h) Per ogni figlio convivente maggiorenne.  | <input type="checkbox"/> | <input type="checkbox"/> |

i) Presenza di altri figli in scuole adiacenti.

#### 4 - Invalidità dei componenti il nucleo anagrafico

(Invalidità uguale o superiore a 2/3 attestato da specifica certificazione)

a) Invalidità del genitore convivente.

b) Invalidità figlio minorenni.

c) Invalidità familiare maggiorenne convivente.

#### 5 - Condizioni occupazionali dei genitori

(Punteggio da raddoppiare in caso di bambini con genitore unico di cui al punto 3 lettera a e b)

a) Per ogni genitore lavoratore autonomo/dipendente a tempo pieno e con contratto uguale o superiore a 6 mesi (il contratto deve essere in corso al momento della domanda). La data di iscrizione determina il riferimento per il computo della durata contrattuale.

b) Per ogni genitore lavoratore dipendente a part-time con contratto uguale o superiore a 6 mesi. La data di iscrizione determina il riferimento per il computo della durata contrattuale.

c) Per ogni genitore lavoratore dipendente a tempo pieno con contratto inferiore a 6 mesi. La data di iscrizione determina il riferimento per il computo della durata contrattuale.

d) Genitore lavoratore dipendente con contratto a part-time inferiore a 6 mesi. La data di iscrizione determina il riferimento per il computo della durata contrattuale.

e) Genitore inoccupato perché studente iscritto a scuole di secondo grado, accademie, università, con obbligo di frequenza.

f) Genitore inoccupato perché studente iscritto a accademie, università, senza obbligo di frequenza.

g) Genitore disoccupato e regolarmente iscritto ai Centri per l'Impiego.

#### 6 - Condizioni di aggravio

(Punteggio da sommare alla tipologia di lavoro)

a) Lavoro su turni.

b) Pendolare tra 15 e 30 km.

c) Pendolare tra 31 e 50 km.

d) Pendolare oltre 50 km.

e) Assenza notturna per lavoro da 10 a 30 giorni l'anno.

f) Assenza notturna per lavoro da 31 a 90 giorni l'anno.

g) Assenza notturna per lavoro da 91 a 150 giorni l'anno.

h) Assenza notturna oltre 150 giorni l'anno.

**TOTALE PUNTEGGIO**

**A parità di punteggio la precedenza sarà accordata al bambino con età maggiore.**

## 7 - Sede di lavoro

Nel proprio stato di famiglia anagrafico i seguenti componenti lavorano presso:

nome e cognome	parentela	ditta/ente	orario di lavoro

Il richiedente dichiara di aver preso visione dell'informativa per il trattamento dei dati personali (Regolamento UE n. 2016/679) disponibile presso gli uffici di iscrizione e sul sito del Comune di Cremona

Cremona, li

(firma)

*Ai sensi dell'art. 38, del D.P.R. 445 del 28/12/2000, la dichiarazione è sottoscritta dall'interessato/a in presenza del dipendente addetto ovvero sottoscritta o inviata insieme alla fotocopia, non autenticata di un documento di identità del dichiarante, all'ufficio competente via fax, tramite un incaricato, oppure a mezzo posta.*