

Unità immobiliare a destinazione commerciale  
 ubicata in via Platina, 6 identificata catastalmente  
 al foglio 86 mappale 863 subalterno 21

MODULARIO  
 F. rig. rend. 496



MINISTERO DELLE FINANZE  
 DIREZIONE GENERALE DEL CATASTO E DEI SS.TT.EE.  
**CATASTO EDILIZIO URBANO** (RDL 13-4-1939, n. 652)

MOD. AN (CEU)

LIRE  
 400

Planimetria di u.i.u. in Comune di.....CREMONA..... via .....PLATINA..... civ.....8.....

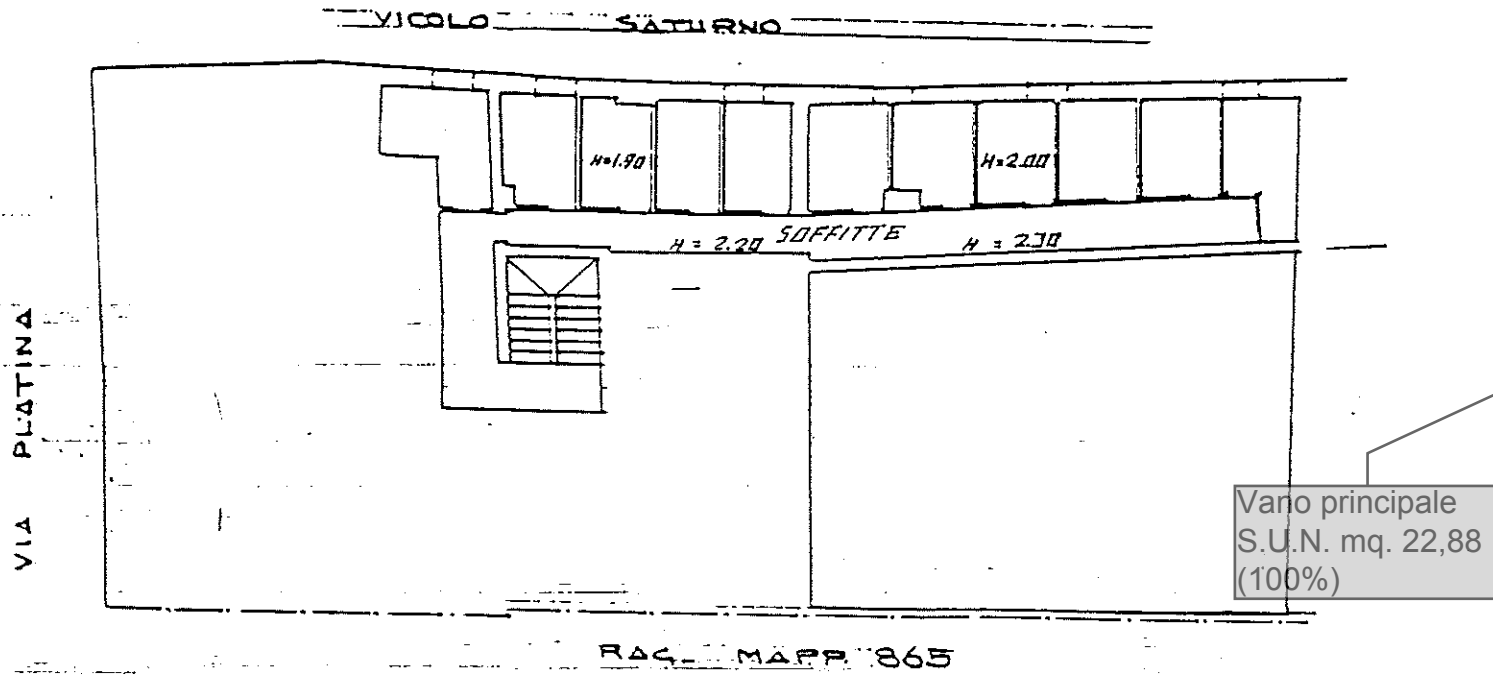

Vano principale  
 S.U.N. mq. 22,88  
 (100%)

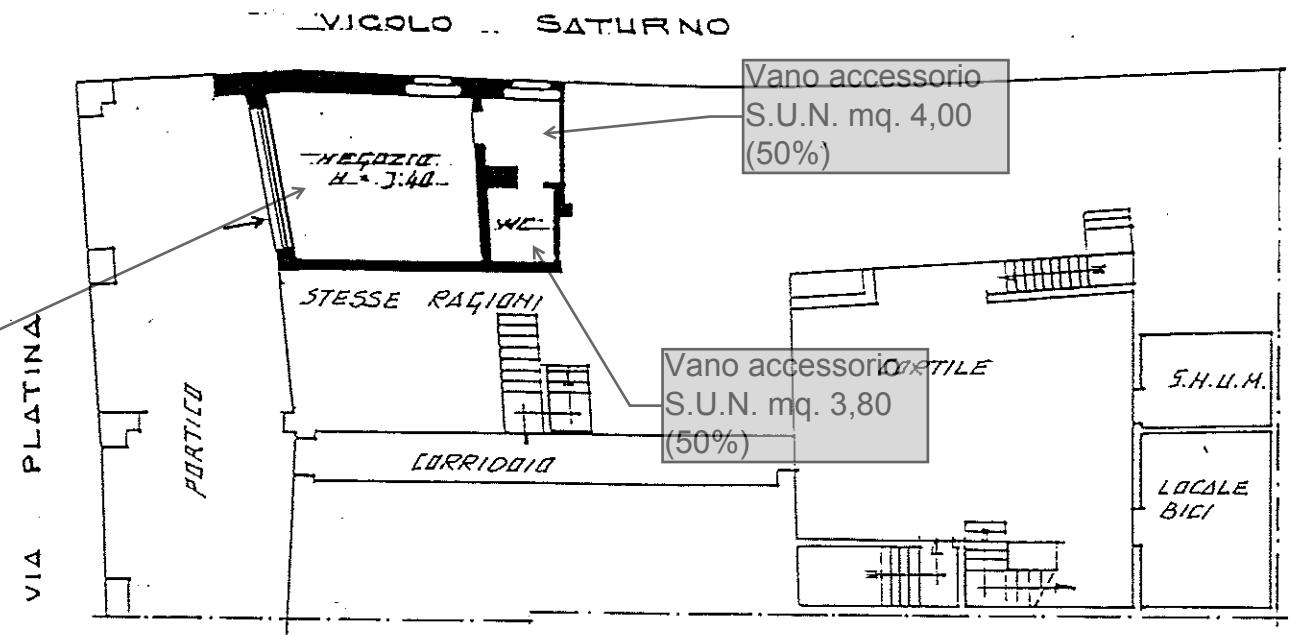

Vano accessorio  
 S.U.N. mq. 4,00  
 (50%)

Vano accessorio  
 S.U.N. mq. 3,80  
 (50%)

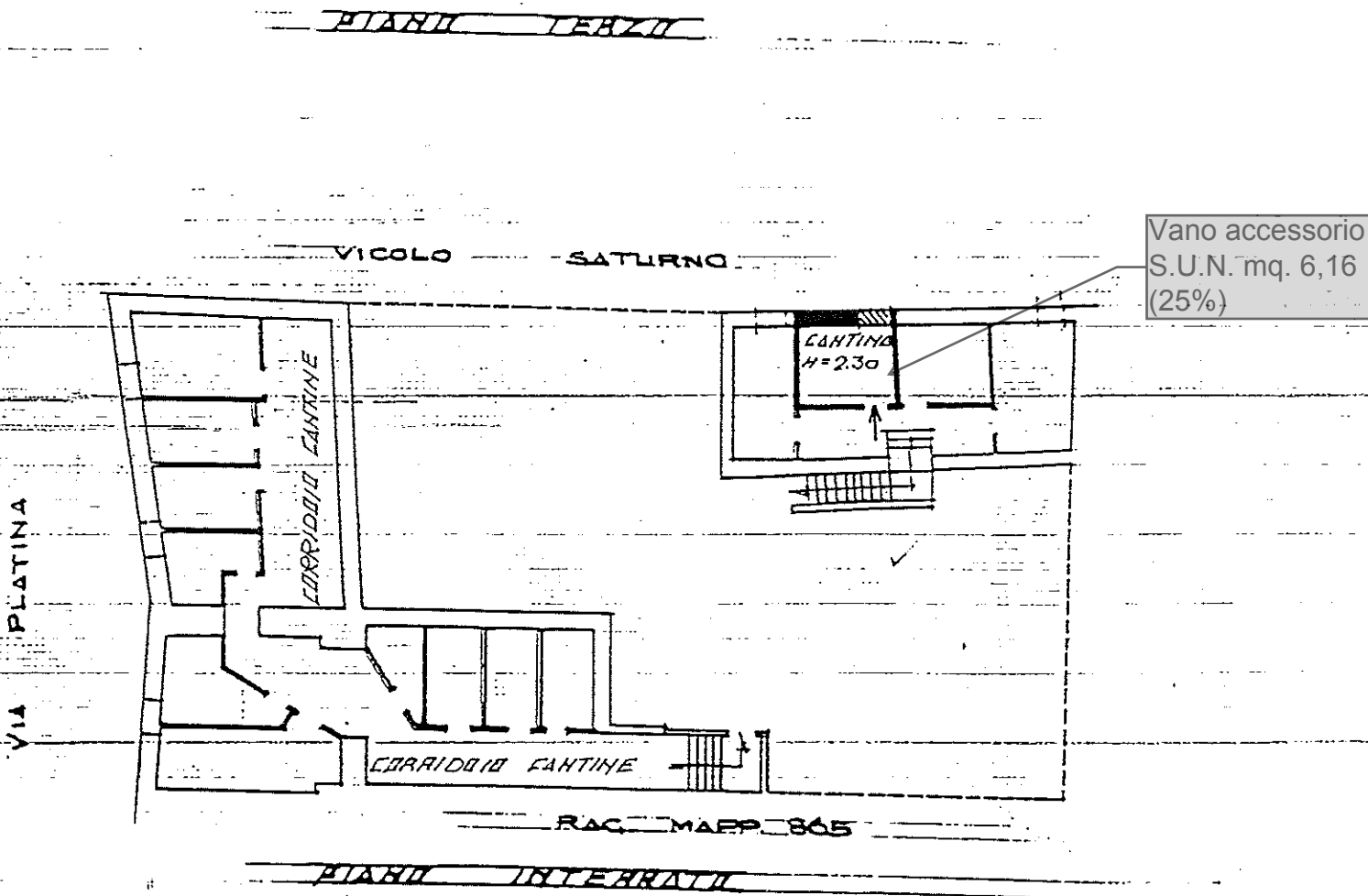

Vano accessorio  
 S.U.N. mq. 6,16  
 (25%)

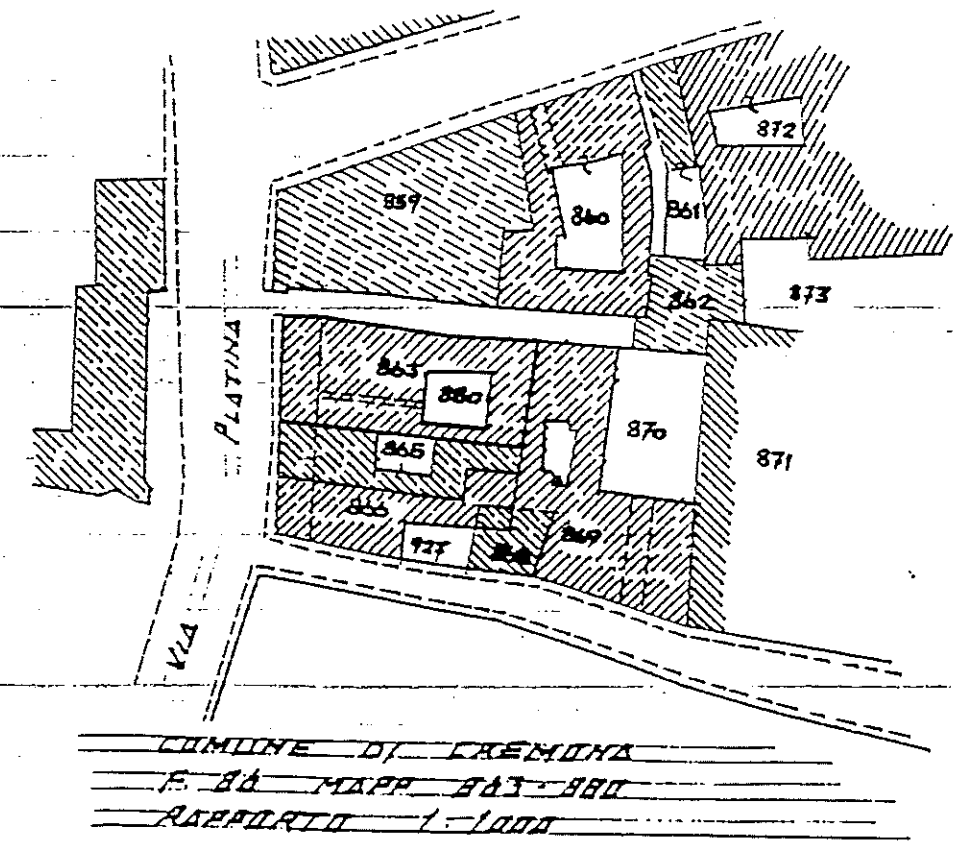

ORIENTAMENTO

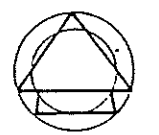

SCALA DI 1:200

Dichiarazione di N.C.   
 Denuncia di variazione

Compilata dall'ARCH. DANIELLA CAPPARULO  
 (Titolo, cognome e nome)

Identificativi catastali  
 F. 86.....  
 n. 863..... sub. 21

Iscritto all'albo de **IL TECNICO INCARICATO**  
 della provincia di **FUNZIONARIO IACP**  
 data 15-11-90... Firma *Daniela Capparulo*

RISERVATO ALL'UFFICIO  
 002817 23 NOV 90  
 VAR

CON N° 222.528.900