

# 02

## Istruzione

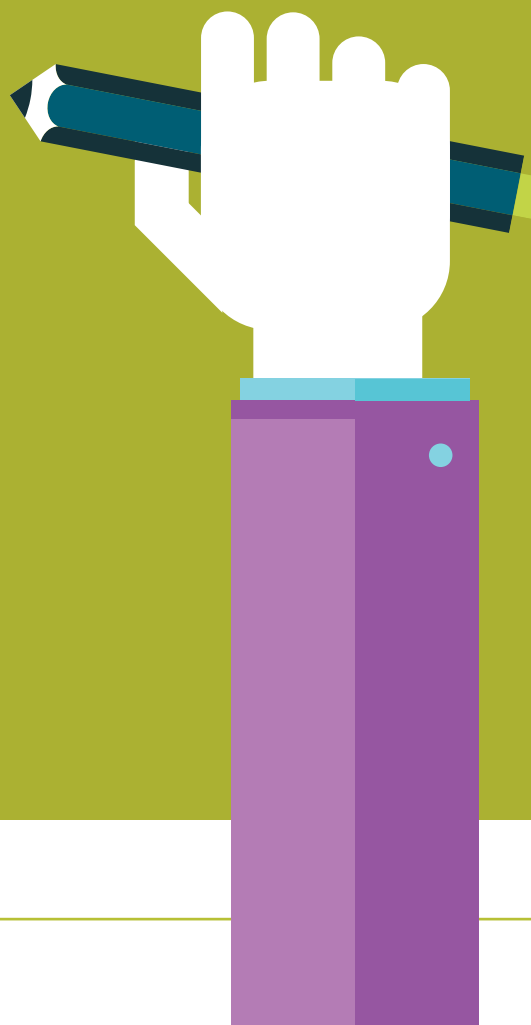

Nell'anno scolastico 2017/2018 il numero di studenti iscritti nelle scuole di ogni ordine e grado del comune di Cremona è pari a 14.306, quasi esattamente lo stesso numero dell'anno precedente (14.301). Nel 2017 si registra un ulteriore lieve aumento (+15), di bambini iscritti agli asili nido, comunali e privati. Complessivamente, il 19% degli iscritti è di origine straniera, con percentuali variabili a seconda dell'ordine di scuola, dal 14,3% delle scuole superiori fino al 29% delle scuole dell'infanzia.

Nel 2017 gli iscritti ai percorsi triennali di istruzione e formazione professionale organizzati presso gli operatori accreditati di Cremona sono pari a 644, praticamente sullo stesso livello del 2016, e più di uno su tre nell'area

“meccanica, impianti e costruzioni”. A questi si aggiungono altri 75 studenti iscritti al quarto anno dei percorsi di istruzione e formazione professionale.

Sul territorio del comune di Cremona sono presenti le sedi distaccate di quattro importanti atenei: il Politecnico di Milano, l'Università Cattolica del S. Cuore, l'Università degli Studi di Brescia, l'Università degli Studi di Pavia. Congiuntamente, esse offrono un ampio ventaglio di possibilità di specializzazione agli studenti della città e della provincia. Il numero complessivo degli studenti universitari nell'anno accademico 2017/2018 è di 1.408, il 2,5% in più rispetto all'anno prima.

## **Indice Tavole**

- 2.01 Grado di istruzione della popolazione residente nel comune di Cremona al Censimento ISTAT 2011**
  - 2.02 Studenti iscritti nelle scuole statali e non statali**
  - 2.03 Iscritti negli asili nido comunali e privati**
  - 2.04 Iscritti nelle scuole dell'infanzia**
  - 2.05 Iscritti nelle scuole primarie**
  - 2.06 Iscritti nelle scuole secondarie di 1° grado**
  - 2.07 Iscritti nelle scuole secondarie di 2° grado**
  - 2.08 Studenti iscritti nelle scuole superiori di Cremona per tipo di istituto**
  - 2.09 Iscritti ai percorsi triennali di istruzione e formazione professionale (IeFP) organizzati presso gli operatori accreditati di Cremona - AF 2017/2018**
  - 2.10 Iscritti al quarto anno dei percorsi di istruzione e formazione professionale (IeFP) organizzati presso gli operatori accreditati di Cremona - AF 2017/2018**
  - 2.11 Studenti iscritti nelle Università di Cremona, per facoltà e corso di studi - Anno accademico 2016/17 e 2017/1**
  - 2.12 Percentuale di studenti iscritti nelle università provinciali**
-

# Istruzione

02

## 2.01 Grado di istruzione della popolazione residente nel comune di Cremona al Censimento ISTAT 2011

(Fonte: Istat)

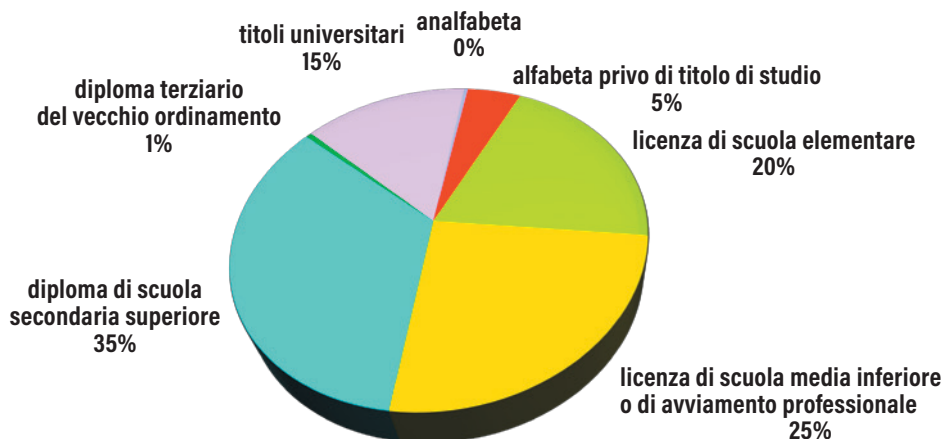

## 2.02 Studenti iscritti nelle scuole statali e non statali

(Fonte: MIUR)

TIPO DI SCUOLA	2016/17	2017/18
Scuole dell'infanzia	1.689	1.667
Scuole primarie	3.026	3.063
Scuole secondarie di 1° grado	2.049	2.070
Scuole secondarie di 2° grado	7.537	7.506
<b>TOTALE</b>	<b>14.301</b>	<b>14.306</b>

## 2.03 Iscritti negli asili nido comunali e privati (Fonte: Comune di Cremona)

ASILI NIDO	A.S. 2016/2017		A.S. 2017/2018	
	ALUNNI	CLASSI	ALUNNI	CLASSI
<b>NON STATALI COMUNALI</b>				
Asilo nido comunale "Lancetti"	62	4	62	4
Asilo nido comunale "S.Francesco"	32	2	32	2
Asilo nido comunale "Navaroli"	62	4	62	4
Asilo nido comunale "Sacchi"	48	3	48	3
<b>NON STATALI PRIVATI</b>				
Asilo nido "Abibò"	12	1	12	1
Asilo nido "Bosco incantato"	32	2	28	2
Asilo nido "Elsa e Vico Gosi"	25	3	29	3
Asilo nido "Il giardino delle coccole"	28	1	27	1
Asilo nido aziendale "Il girasole"	20	3	22	3
Asilo nido "DO.MI.SOL"	26	1	22	1
Asilo nido "L'arcobaleno"	35	3	49	3
Asilo nido "Le coccinelle"	32	2	32	2
Asilo nido "Mary Poppins"	10	1	13	1
Asilo nido "Piccole tracce"	36	3	36	3
Agrinido "Piccoli frutti"	18	1	20	1
Asilo nido "Primi passi"	20	1	19	1
Asilo nido "Sacro cuore"	33	2	33	2
<b>TOTALE</b>	<b>531</b>	<b>37</b>	<b>546</b>	<b>37</b>

# Istruzione

## 2.04 Iscritti nelle scuole dell'infanzia

(Fonte: schede della "Rilevazione dati generali" del MIUR)

SCUOLE DELL'INFANZIA	A.S. 2016/17			A.S. 2017/18		
	ISCRITTI	STRANIERI	CLASSI	ISCRITTI	STRANIERI	CLASSI
<b>NON STATALI COMUNALI</b>						
Agazzi	74	18	3	72	18	3
Aporti	74	30	3	74	30	3
Castello	100	42	4	99	46	4
Gallina	82	21	4	84	33	3
Lacchini	71	40	3	73	53	3
Martiri della libertà	92	41	4	96	55	4
P. Martini	100	17	4	101	24	4
S.Giorgio	75	20	3	73	23	3
Zucchi	97	48	4	95	39	4
<b>NON STATALI PRIVATE</b>						
S. Abbondio	50	-	2	49	-	2
Maria Immacolata	65	-	2	58	-	2
S. Angelo	120	4	5	122	6	5
Sacra Famiglia	93	-	4	95	1	4
Sacro Cuore	139	13	5	130	14	5
<b>STATALI</b>						
Boschetto	57	2	2	49	4	2
Cavatigozzi	33	10	2	34	12	2
San Felice	44	9	2	42	6	2
Villetta	131	60	5	133	55	5
S. Ambrogio	81	28	3	81	33	3
Mentana	111	15	4	107	25	4
<b>TOTALE</b>	<b>1.689</b>	<b>418</b>	<b>68</b>	<b>1.667</b>	<b>477</b>	<b>67</b>

Tra gli iscritti alle scuole dell'infanzia 853 sono maschi (51%) e 814 femmine (49%)

## 2.05 Iscritti nelle scuole primarie

(Fonte: elaborazioni Provincia di Cremona su dati del "Portale unico dei dati della scuola" del MIUR)

SCUOLE PRIMARIE	A.S. 2016/17			A.S. 2017/18		
	ISCRITTI	STRANIERI	CLASSI	ISCRITTI	STRANIERI	CLASSI
<b>STATALI</b>						
Cavatigozzi	107	23	6	102	25	5
A. Manzoni	196	76	10	198	76	10
A. Stradivari	184	73	10	194	67	10
Bianca Maria Visconti	223	91	10	225	100	10
Boschetto	115	2	5	114	2	5
Capra Plasio	232	33	10	238	33	10
Claudio Monteverdi	205	74	10	215	74	10
Don Primo Mazzolari	203	66	10	185	56	10
Guido Miglioli	114	58	5	121	45	5
L. Bissolati	222	63	10	229	69	10
R. Colombo - F. Aporti	222	76	10	240	78	10
S. Ambrogio	115	39	5	121	45	5
Trento Trieste	230	18	10	235	18	10
<b>NON STATALI</b>						
Beata Vergine	224	1	10	219	4	10
Canossa	206	4	10	204	5	10
Sacra Famiglia	228	6	10	223	7	10
<b>TOTALE</b>	<b>3.026</b>	<b>703</b>	<b>141</b>	<b>3.063</b>	<b>704</b>	<b>140</b>

Tra gli iscritti alle scuole primarie 1.574 sono maschi (51%) e 1.489 femmine (49%)

## 2.06 Iscritti nelle scuole secondarie di 1° grado

(Fonte: elaborazioni Provincia di Cremona su dati del "Portale unico dei dati della scuola" del MIUR)

SCUOLE SECONDARIE DI 1° GRADO	A.S. 2016/17			A.S. 2017/18		
	ISCRITTI	STRANIERI	CLASSI	ISCRITTI	STRANIERI	CLASSI
<b>STATALI</b>						
A. Campi	344	85	15	323	83	14
Virgilio	500	113	22	539	121	24
Anna Frank	370	73	15	426	82	17
M. G. Vida	471	138	23	426	157	22
<b>NON STATALI</b>						
Sacra Famiglia	166	3	6	164	1	6
Beata Vergine	198	8	9	192	7	9
<b>TOTALE</b>	<b>2.049</b>	<b>420</b>	<b>90</b>	<b>2.070</b>	<b>451</b>	<b>92</b>

Tra gli iscritti alle scuole secondarie di 1° grado 1121 sono maschi (54%) e 949 femmine (46%)

# Istruzione

## 2.07 Iscritti nelle scuole secondarie di 2° grado

(Fonte: elaborazioni Provincia di Cremona su dati del "Portale unico dei dati della scuola" del MIUR)

SCUOLE SECONDARIE DI 2° GRADO	A.S. 2016/17			A.S. 2017/18		
	ISCRITTI	STRANIERI	CLASSI	ISCRITTI	STRANIERI	CLASSI
<b>STATALI</b>						
Liceo classico "Daniele Manin"	897	46	38	876	48	38
Liceo scientifico "G. Aselli"	904	81	40	963	79	43
Liceo delle scienze umane "S. Anguissola"	824	104	36	813	108	35
Liceo artistico "Antonio Stradivari"	306	26	17	308	29	16
I.I.S. "A. Stradivari" - Liceo musicale e ist professionale	287	38	15	277	40	13
I.I.S. "A. Stradivari" - Scuola internazionale di liuteria	158	80	9	172	98	8
I.I.S. "Arcangelo Ghisleri" - sez. ass. "Ghisleri-Beltrami"	679	159	29	670	180	28
I.I.S. "Arcangelo Ghisleri" - sez. ass. "Ghisleri-Beltrami" - serale	-	-	-	16	8	2
I.I.S. "Arcangelo Ghisleri" - sez. associata "Vacchelli"	158	30	8	135	27	7
I.I.S. "Luigi Einaudi" - Istituto Professionale	684	148	34	683	147	35
I.I.S. "Luigi Einaudi" - Istituto Professionale (serale)	22	4	2	18	4	2
I.I.S. "Luigi Einaudi" - Istituto Tecnico	240	39	13	267	39	14
I.I.S. "Stanga" - Istituto Tecnico per l'Agricoltura	384	9	16	386	11	16
I.I.S. "Torriani" Liceo scientifico opz. Scienze applicate	253	11	11	241	15	11
I.I.S. "Torriani" - Istituto Tecnico	931	165	46	927	148	46
I.I.S. "Stanga" - Istituto Professionale per l'Agricoltura	178	4	9	159	5	8
Polo professionale provinciale "APC - Torriani"	311	102	14	264	81	14
Polo professionale provinciale "APC - Torriani" (serale)	10	7	1	-	-	-
<b>NON STATALI</b>						
Licei classico "M. G. Vida"	57	-	5	54	-	5
Liceo scientifico "M. G. Vida"	171	-	9	169	1	8
Liceo scientifico ad indirizzo sportivo "M. G. Vida"	-	-	-	27	-	1
Liceo linguistico "Beata Vergine"	83	3	5	81	3	5
<b>TOTALE</b>	<b>7.537</b>	<b>1.056</b>	<b>357</b>	<b>7.506</b>	<b>1.071</b>	<b>355</b>

Tra gli iscritti alle scuole secondarie di 2° grado 3.777 sono maschi (50%) e 3.729 femmine (50%)

## 2.08 Studenti iscritti nelle scuole superiori di Cremona per tipo di istituto



Nell'AS 2017/18, il 36% degli studenti iscritti nelle scuole secondarie di 2° grado di Cremona risiedeva nel comune di Cremona.

Le scuole più frequentate dagli studenti residenti a Cremona erano il liceo scientifico Aselli (17%), il liceo classico Manin (14%), l'I.I.S. Torriani (13%), il Liceo delle scienze umane "Anguissola" (11%), l'I.I.S. "Ghisleri-Beltrami" (11%) e l'I.I.S. "Einaudi" (10%).

## 2.09 Iscritti ai percorsi triennali di istruzione e formazione professionale (IeFP) organizzati presso gli operatori accreditati di Cremona - AF 2017/2018

(Fonte: Provincia di Cremona - Ufficio istruzione e formazione professionale)

OPERATORE	AREA	QUALIFICA PROFESSIONALE	INDIRIZZO DI STUDIO	ISCRITTI
CR FORMA	Turismo e sport	Operatore della ristorazione	Preparazione pasti	63
		Operatore della ristorazione	Servizi di sala e bar	60
	Meccanica, impianti e costruzioni	Operatore alla riparazione di veicoli a motore	Riparazioni parti e sistemi meccanici ed elettromeccanici del veicolo	78
		Operatore di impianti termoidraulici		40
ENAIP	Agro-alimentare	Operatore della trasformazione agroalimentare	Panificazione e pasticceria	72
	Servizi alla persona	Operatore del benessere	Acconciatura	85
		Operatore del benessere	Estetica	74
IAL	Cultura, informazione e tecnologie informatiche	Operatore grafico	Multimedia	70
	Meccanica, impianti e costruzioni	Operatore alla riparazione di veicoli a motore	Riparazioni di carrozzeria	64
SCUOLA EDILE	Meccanica, impianti e costruzioni	Operatore edile		38
<b>TOTALE</b>				<b>644</b>

## 2.10 Iscritti al quarto anno dei percorsi di istruzione e formazione professionale (IeFP) organizzati presso gli operatori accreditati di Cremona- AF 2017/2018

(Fonte: Provincia di Cremona - Ufficio istruzione e formazione professionale)

OPERATORE	AREA	QUALIFICA PROFESSIONALE	ISCRITTI
CR FORMA	Turismo e sport	Tecnico di cucina	11
		Tecnico dei servizi di sala e bar	19
	Meccanica, Impianti e Costruzioni	Tecnico impianti termici	10
		Tecnico riparatore dei veicoli a motore	14
IAL	Cultura, Informazione e tecnologie informatiche	Tecnico Grafico	21
<b>TOTALE</b>			<b>75</b>



# Istruzione

## 2.11 Studenti iscritti nelle sedi universitarie della provincia di Cremona, per facoltà e corso di studi - Anno accademico 2016/17 e 2017/18 (Fonte: Elaborazione su dati delle università)

UNIVERSITÀ	AA 2016/17			AA 2017/18		
	M	F	TOT	M	F	TOT
<b>POLITECNICO DI MILANO (sede di Cremona)</b>						
<b>FACOLTÀ DI INGEGNERIA INDUSTRIALE E DELL'INFORMAZIONE</b>						
Ingegneria gestionale - Laurea triennale	110	55	165	138	51	189
Ingegneria informatica - Laurea triennale	164	21	185	125	16	141
<b>Totale</b>	<b>274</b>	<b>76</b>	<b>350</b>	<b>263</b>	<b>67</b>	<b>330</b>
<b>UNIVERSITÀ CATTOLICA DEL SACRO CUORE (sede di Cremona)</b>						
<b>FACOLTÀ DI SCIENZE AGRARIE, ALIMENTARI E AMBIENTALI</b>						
Agricultural and food economics- Economia e gestione del Sistema Agro-alimentare - Laurea magistrale	35	29	64	44	27	71
Scienze e tecnologie alimentari - Laurea triennale	75	65	140	69	57	126
Tecnologie Alimentari - Diploma Universitario (a esaurimento)	1	-	1	1	-	1
<b>FACOLTÀ DI ECONOMIA E GIURISPRUDENZA</b>						
Economia Aziendale - Laurea triennale	69	82	151	71	79	150
<b>INTERFACOLTÀ DI SCIENZE AGRARIE</b>						
Management Agro-alimentare - Master di 2° livello	11	5	16	4	6	10
<b>Totale</b>	<b>191</b>	<b>181</b>	<b>372</b>	<b>189</b>	<b>169</b>	<b>304</b>
<b>UNIVERSITÀ DEGLI STUDI DI BRESCIA (sede di Cremona)</b>						
<b>FACOLTÀ DI MEDICINA E CHIRURGIA</b>						
Assistenza sanitaria - Laurea triennale	6	14	20	6	8	14
Infermieristica - Laurea triennale	41	137	178	40	130	170
Tecniche di Radiologia Medica per immagini e radioterapia Laurea triennale	5	4	9			
Fisioterapia - Laurea triennale	69	60	129	67	53	120
<b>Totale</b>	<b>121</b>	<b>215</b>	<b>336</b>	<b>113</b>	<b>215</b>	<b>336</b>
<b>UNIVERSITÀ DEGLI STUDI DI PAVIA (sede di Cremona)</b>						
<b>FACOLTÀ DI MUSICOLOGIA</b>						
Lettere e beni culturali - Laurea triennale	20	63	83	15	46	61
Scienze letterarie - Laurea triennale (ad esaurimento)	-	1	1	-	1	1
Scienze letterarie e dei beni culturali - Laurea triennale	-	-	-	26	55	81
Conservazione e restauro dei beni culturali - Laurea magistrale (a esaurimento)	-	-	-	8	2	10
Musicologia - Laurea triennale	75	75	150	79	66	145
Musicologia - Laurea magistrale	38	43	81	41	41	82
<b>DIPARTIMENTO DI STUDI UMANISTICI</b>						
Storia e valorizzazione dei beni culturali - Laurea magistrale	-	-	-	9	27	36
<b>Totale</b>	<b>133</b>	<b>182</b>	<b>315</b>	<b>178</b>	<b>238</b>	<b>416</b>

UNIVERSITÀ	AA 2016/17			AA 2016/17		
	M	F	TOT	M	F	TOT
<b>UNIVERSITÀ DEGLI STUDI DI MILANO (CREMA)</b>						
<b>FACOLTÀ DI MEDICINA E CHIRURGIA</b>						
Infermieristica - Laurea triennale	14	35	79	18	60	78
<b>FACOLTÀ DI SCIENZE E TECNOLOGIE</b>						
Informatica - Laurea triennale	24	4	28	104	11	115
Sicurezza dei sistemi e delle reti informatiche - Laurea triennale	416	41	457	430	33	463
Sicurezza dei sistemi e delle reti informatiche - ON LINE Laurea triennale	82	3	85	61	1	62
Tecnologie per la società dell'informazione Laurea triennale (ad esaurimento)	2	2	4	1	2	3
Sicurezza informatica - Laurea magistrale	54	8	62	69	13	82
<b>Totale</b>	<b>592</b>	<b>93</b>	<b>715</b>	<b>683</b>	<b>120</b>	<b>803</b>
<b>TOTALE ISCRITTI NELLE UNIVERSITÀ PROVINCIALI</b>	<b>1.311</b>	<b>747</b>	<b>2.088</b>	<b>1.426</b>	<b>785</b>	<b>2.211</b>
Percentuale per genere	63%	36%	100%	64%	36%	100%

L'11% degli studenti iscritti nelle università provinciali risiede nel comune di CREMONA.  
Di questi, il 53% sono maschi e il 47% femmine

## 2.12 Percentuale di studenti iscritti nelle università provinciali - Anno accademico 2017/18

(Fonte: Elaborazione su dati delle università)

