	Cremona COMUNE DI CREMONA Settore Centrale Unica Acquisti Avvocatura - Contratti - Patrimonio Ufficio Patrimonio	SCHEDA TECNICA
Tipo immobile	Ex ricovero automezzi	
Ubicazione	Piazzale della Croce Rossa 6-a 6-b 6-c	
Dati catastali	fg. 46 map. 193 sub. 502 (porzione lato est piano terra) cat. A/10 cl. 2 – vani 13 - RC. € 2819,85	
	fg. 46 map. 193 sub. 503 cat. C/2 cl. 2 consistenza 320 mq - RC. € 1338,66	
Superficie vendibile	Mq 420,00 lordi	
Dati urbanistici		
Dati tecnici		
- Provvedimenti edilizi		
- Agibilità		
- Attestato di Prestazione Energetica (APE)	non necessario	
Dati vincolistici		
- Tipo vincolo (servitù, convenzioni,..)	agli atti non esistono servitù e convenzioni in essere	
- Estremi vincolistici		
Atto di provenienza	ante ventennio	
Documentazione a corredo		
- estratto di mappa	si	
- visure catastali	si	
- foto	si	
- destinazione urbanistica		
- Agibilità		
- APE		
- elaborati grafici	planimetria catastale	



N=4998800

E=1581300

23-Jan-2018 14:55:57
Prot. n. T235862/2018

Scala originale: 1:1000
Dimensione cornice: 267.000 x 189.000 metri

Comune: CREMONA
Foglio: 46

1 Particella: 193

Visura per immobile

Situazione degli atti informatizzati al 23/01/2018

Dati della richiesta	Comune di CREMONA (Codice: D150)
	Provincia di CREMONA
Catasto Fabbricati	Foglio: 46 Particella: 193 Sub.: 502

Unità immobiliare

N.	DATI IDENTIFICATIVI				DATI DI CLASSAMENTO							DATI DERIVANTI DA
	Sezione Urbana	Foglio	Particella	Sub	Zona Cens.	Micro Zona	Categoria	Classe	Consistenza	Superficie Catastale	Rendita	
1		46	193	502	2		A/10	2	13 vani	Totale: 295 m²	Euro 2.819,85	VARIAZIONE NEL CLASSAMENTO del 19/01/2017 protocollo n. CR0002257 in atti dal 19/01/2017 VARIAZIONE DI CLASSAMENTO (n. 574.1/2017)
Indirizzo		PIAZZALE DELLA CROCE ROSSA SNC piano: T-1;										
Annotazioni		classamento e rendita non rettificati entro dodici mesi dalla data di iscrizione in atti della dichiarazione (D.M. 701/94)										

INTESTATO

N.	DATI ANAGRAFICI	CODICE FISCALE	DIRITTI E ONERI REALI
1	COMUNE DI CREMONA con sede in CREMONA	00297960197*	(1) Proprieta` per 1000/1000

Unità immobiliari n. 1

Visura telematica esente per fini istituzionali

* Codice Fiscale Validato in Anagrafe Tributaria

Visura per immobile

Situazione degli atti informatizzati al 23/01/2018

Dati della richiesta	Comune di CREMONA (Codice: D150)
	Provincia di CREMONA
Catasto Fabbricati	Foglio: 46 Particella: 193 Sub.: 503

Unità immobiliare

N.	DATI IDENTIFICATIVI				DATI DI CLASSAMENTO							DATI DERIVANTI DA
	Sezione Urbana	Foglio	Particella	Sub	Zona Cens.	Micro Zona	Categoria	Classe	Consistenza	Superficie Catastale	Rendita	
1		46	193	503	2		C/2	2	320 m²	Totale: 383 m²	Euro 1.338,66	VARIAZIONE NEL CLASSAMENTO del 19/01/2017 protocollo n. CR0002257 in atti dal 19/01/2017 VARIAZIONE DI CLASSAMENTO (n. 574.1/2017)
Indirizzo		PIAZZALE DELLA CROCE ROSSA SNC piano: T;										
Annotazioni		classamento e rendita non rettificati entro dodici mesi dalla data di iscrizione in atti della dichiarazione (D.M. 701/94)										

INTESTATO

N.	DATI ANAGRAFICI	CODICE FISCALE	DIRITTI E ONERI REALI
1	COMUNE DI CREMONA con sede in CREMONA	00297960197*	(1) Proprieta` per 1000/1000

Unità immobiliari n. 1

Visura telematica esente per fini istituzionali

* Codice Fiscale Validato in Anagrafe Tributaria



Agenzia delle Entrate
CATASTO FABBRICATI
 Ufficio provinciale di
 Cremona

Scheda n.1 Scala 1:200

Dichiarazione protocollo n. _____ del _____
 Planimetria di u.i.u. in Comune di Cremona
 Piazzale Della Croce Rossa civ. SNC

Identificativi Catastali:
 Sezione:
 Foglio: 46
 Particella: 193
 Subalterno: 502

Compilata da:
 Pagliarini Marco
 Iscritto all'albo:
 Ingegneri
 Prov. Cremona N. 01608

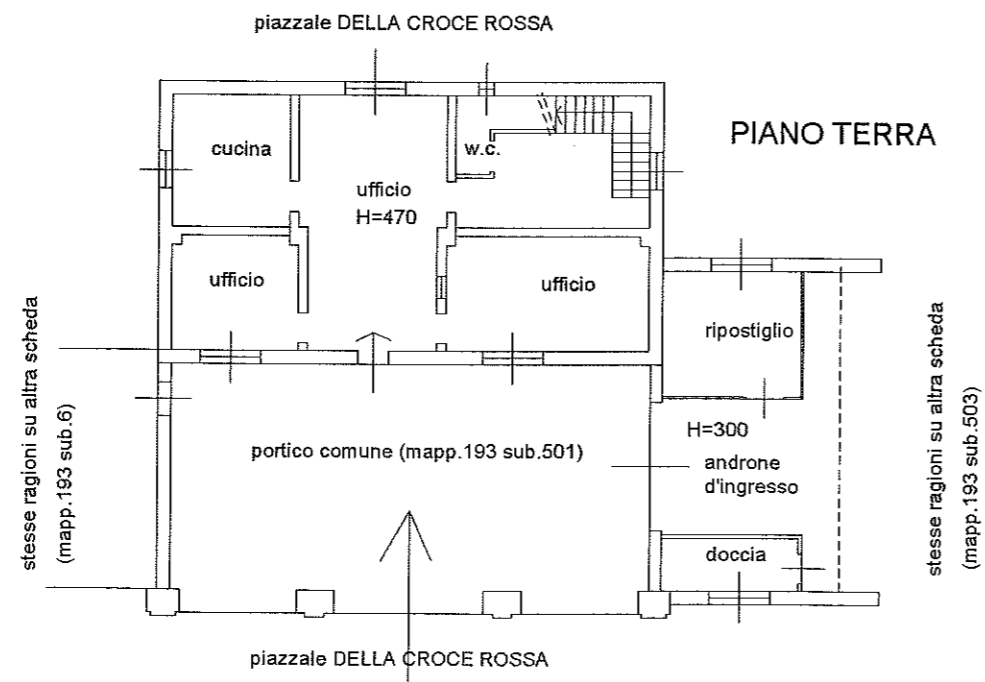
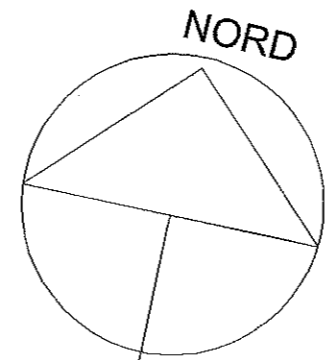
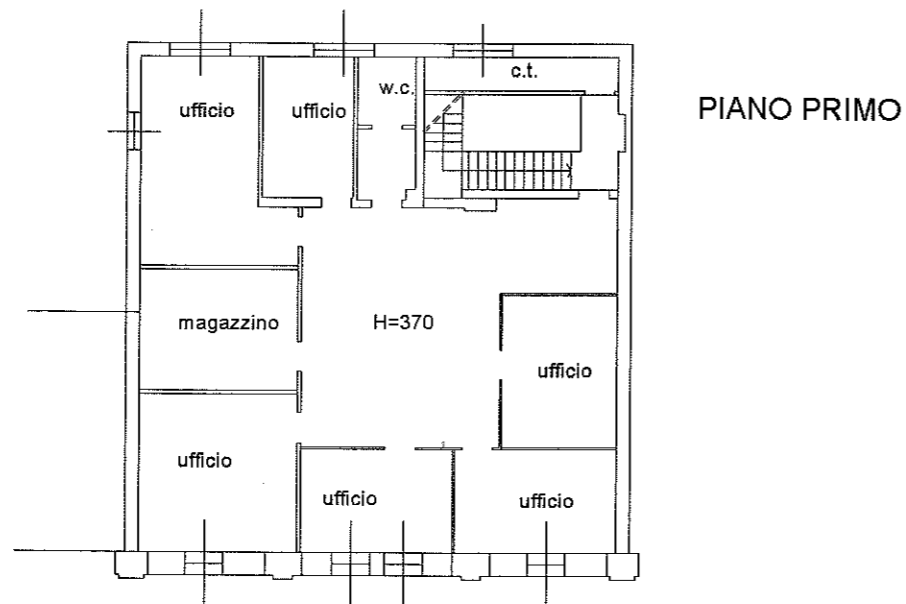

Agenzia delle Entrate
CATASTO FABBRICATI
Ufficio provinciale di
Cremona

Dichiarazione protocollo n. _____ del _____
Planimetria di u.i.u. in Comune di Cremona _____
Piazzale Della Croce Rossa _____ civ. SNC

Identificativi Catastali:
Sezione: _____
Foglio: 46
Particella: 193
Subalterno: 503

Compilata da:
Pagliarini Marco
Iscritto all'albo:
Ingegneri _____
Prov. Cremona N. 01608

Scheda n. 1 Scala 1: 200

