 <p>Cremona COMUNE DI CREMONA Settore Centrale Unica Acquisti Avvocatura - Contratti - Patrimonio Ufficio Patrimonio</p>	SCHEDA TECNICA
Tipo immobile	Residenziale (intero edificio)
Ubicazione	via Brescia 209 - alloggio su tre piani con cantina al piano sottostrada
Dati catastali	fg. 29 map. 19 sub. 501 - cat. A/3 – cl. 2 – vani 7 - RC. € 130,15
Superficie vendibile	alloggio Mq 210,00 lordi, accessori esclusi
Dati urbanistici	
Dati tecnici	
- Provvedimenti edilizi	
- Agibilità	
- Attestato di Prestazione Energetica (APE)	in elaborazione
Dati vincolistici	
- Tipo vincolo (servitù, convenzioni,..)	agli atti non esistono servitù e convenzioni in essere
- Estremi vincolistici	
Atto di provenienza	Rep. n. 38931 del 06.05.1998 rogante Segretario Comunale
Documentazione a corredo	
- estratto di mappa	si
- visure catastali	si
- foto	si
- destinazione urbanistica	
- Agibilità	
- APE	
- elaborati grafici	planimetria catastale
Note	



N=5000400

E=1581500

Comune: CREMONA
Foglio: 29
Scala originale: 1:1000
Dimensione cornice: 267.000 x 189.000 metri
23-Jan-2018 12:10:7
Prot. n. T167420/2018

1 Particella: 19

Visura per immobile

Situazione degli atti informatizzati al 25/01/2018

Dati della richiesta	Comune di CREMONA (Codice: D150)
	Provincia di CREMONA
Catasto Fabbricati	Foglio: 29 Particella: 19 Sub.: 501

Unità immobiliare

N.	DATI IDENTIFICATIVI				DATI DI CLASSAMENTO							DATI DERIVANTI DA
	Sezione Urbana	Foglio	Particella	Sub	Zona Cens.	Micro Zona	Categoria	Classe	Consistenza	Superficie Catastale	Rendita	
1		29	19	501	3		A/3	2	7 vani	Totale: 204 m² Totale escluse aree scoperte**: 202 m²	Euro 130,15	VARIAZIONE del 24/01/2018 protocollo n. CR0004601 in atti dal 24/01/2018 VARIAZIONE DI TOPONOMASTICA-P.4465/18 ERR- COD. PIANO (n. 2314.1/2018)
Indirizzo				VIA BRESCIA n. 209 piano: S1-T-1-2;								
Annotazioni				classamento e rendita non rettificati entro dodici mesi dalla data di iscrizione in atti della dichiarazione (D.M. 701/94)								

INTESTATO

N.	DATI ANAGRAFICI	CODICE FISCALE	DIRITTI E ONERI REALI
1	COMUNE DI CREMONA con sede in CREMONA	00297960197*	(1) Proprieta`

Unità immobiliari n. 1

Visura telematica esente per fini istituzionali

* Codice Fiscale Validato in Anagrafe Tributaria

** Si intendono escluse le "superfici di balconi, terrazzi e aree scoperte pertinenziali e accessorie, comunicanti o non comunicanti" (cfr. Provvedimento del Direttore dell'Agenzia delle Entrate 29 marzo 2013).



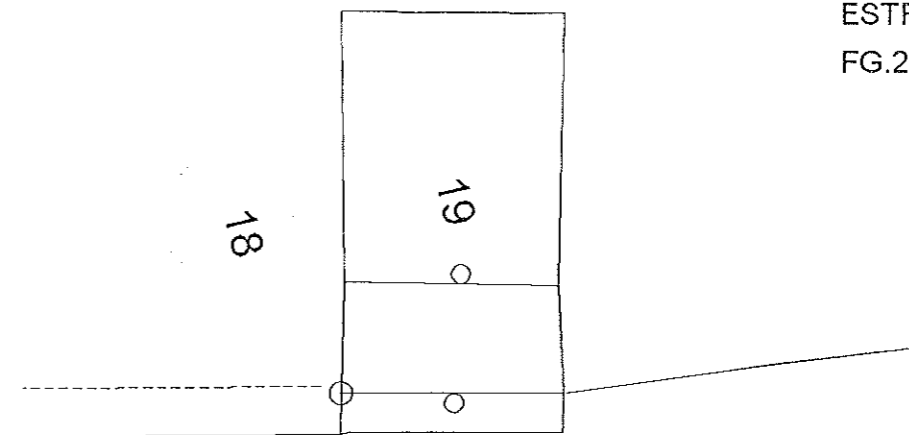

ESTRATTO DI MAPPA
 FG.29 MAPP.19

Via Brescia

PIANO TERRA

MAPP.19 SUB.502

PIANO INTERRATO

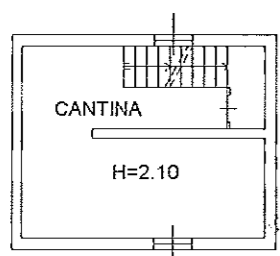

VIA BRESCIA

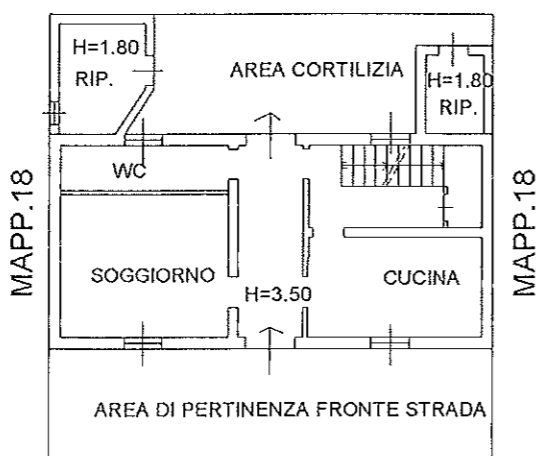

VIA BRESCIA

PIANO PRIMO

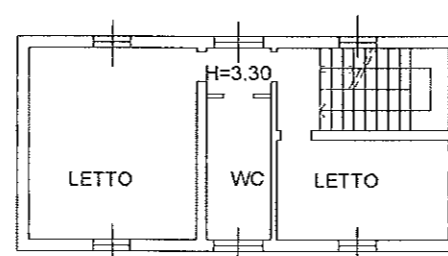

VIA BRESCIA

PIANO SECONDO

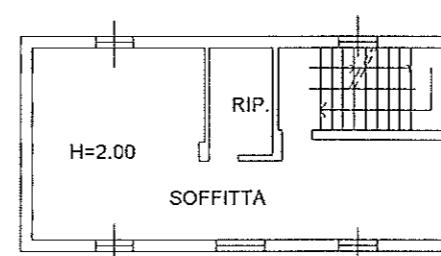

VIA BRESCIA

