

06 Cultura

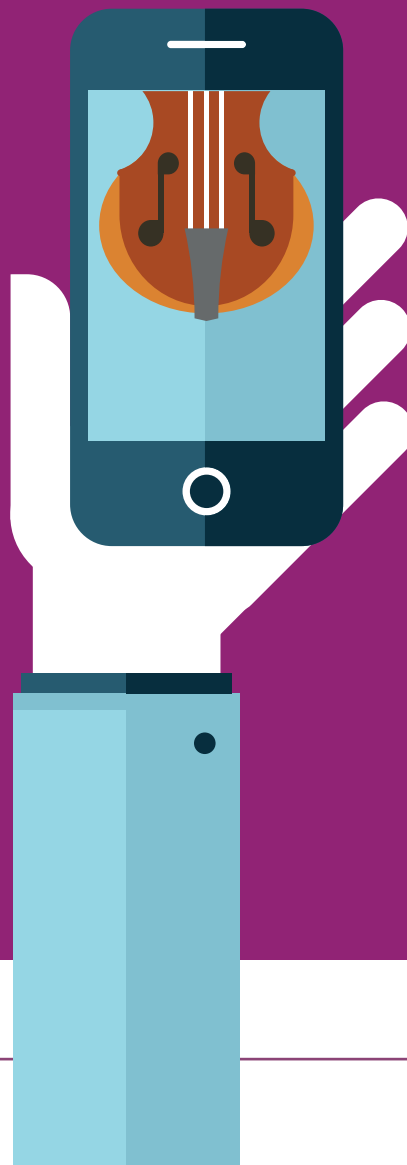

Continuano a crescere le presenze al Museo Civico Ala Ponzone, alle mostre e alle attività museali cittadine. In linea con il trend positivo del Museo del Violino, anche i Musei Civici fanno registrare nel 2016, come già nel 2015, numeri interessanti. Quest'anno il dato che emerge è riferito alla Pinacoteca che incrementa i visitatori rispetto allo scorso anno del 18%.

Si registra un risultato positivo della mostra dedicata a "Janello Torriani", presso il Museo del Violino, e curata in particolare dal Museo di Storia Naturale: al 31.12.2016 sono 14.943 le presenze tra Museo del Violino e laboratori didattici (a pagamento).

Visitatori in calo al Museo della Civiltà Contadina al Cambonino. Nel 2015 aveva fatto registrare 6981 presenze (non 7193 come riportato erroneamente lo scorso anno). Nel 2016 i visitatori sono stati 4848. La riduzione di circa 2mila

presenze è dovuta in gran parte anche al mancato finanziamento da parte della Provincia di Cremona dell'iniziativa 'Spaventapasseri' che portava negli scorsi anni al Museo del Cambonino numerose scolaresche del territorio.

Considerando solo i Musei Civici e le mostre extra sedi, sono 64.946 le presenze registrate nel 2016. Erano 58.862 nel 2015 (+ 6.084 con un incremento del 10,3%). Analizzando mese per mese il periodo clou delle frequenze, riguarda i mesi di marzo, aprile e maggio e di ottobre, novembre e dicembre.

Nel 2016 il Teatro A. Ponchielli registra un consistente aumento degli ingressi (+ 5.482).

Tra le biblioteche si evidenzia un significativo aumento del Centro Fumetto "A. Paziienza" per quanto riguarda gli utenti (+659) e le opere prestate (+1.555)

Indice Tavole

- 6.01 Ingressi al Museo Civico Ala Ponzone (Pinacoteca e Stanze per la musica)**
 - 6.02 Ingressi al Museo Archeologico San Lorenzo**
 - 6.03 Ingressi al Museo di Storia Naturale e Piccola Biblioteca**
 - 6.04 Ingressi al Museo di Storia Naturale e Piccola Biblioteca**
 - 6.05 Ingressi al Museo della Civiltà Contadina 'Cambonino'**
 - 6.06 Ingressi ad attività e mostre extra sede - Anno 2016**
 - 6.07 Ingressi al Museo del violino**
 - 6.08 Andamento mensile degli ingressi ai musei di Cremona - anno 2016**
 - 6.09 Ingressi al Teatro Amilcare Ponchielli**
 - 6.10 Biblioteca Statale di Cremona: utenti e opere prestate**
 - 6.11 Piccola biblioteca: utenti e opere prestate**
 - 6.12 Centro Fumetto Andrea Pazienza: utenti e opere prestate**
 - 6.13 Rete bibliotecaria cremonese - Anno 2016**
 - 6.14 Andamento degli utenti della Biblioteca Statale di Cremona**
-

6.01 Ingressi al Museo Civico Ala Ponzone (Pinacoteca e Stanze per la musica) *(Fonte: Comune di Cremona)*

ANNI	GEN	FEB	MAR	APR	MAG	GIU	LUG	AGO	SET	OTT	NOV	DIC	TOTALE
2014	436	533	608	865	3.357	596	244	483	695	1.032	1.607	681	11.137
2015	309	515	1.063	1.563	2.428	448	291	543	1.053	884	752	688	10.537
2016	416	470	1.262	2.303	3.333	777	293	421	370	833	1.071	885	12.434

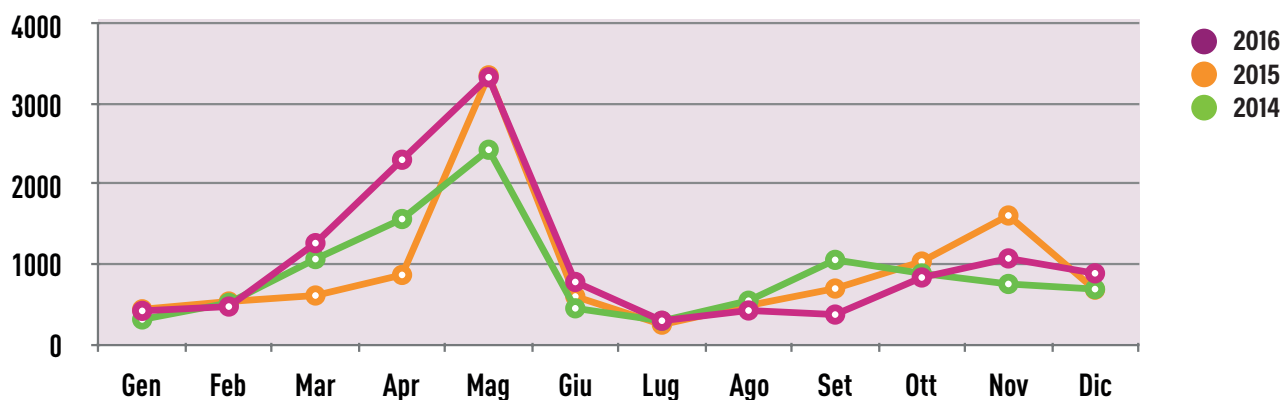

6.02 Ingressi al Museo Archeologico San Lorenzo *(Fonte: Comune di Cremona)*

ANNI	GEN	FEB	MAR	APR	MAG	GIU	LUG	AGO	SET	OTT	NOV	DIC	TOTALE
2014	417	858	1.636	1.308	1.594	452	204	165	276	568	618	370	8.466
2015	304	388	792	978	1.283	499	86	134	186	810	752	916	7.128
2016	400	352	1.194	1.265	1.133	517	210	150	154	195	1.095	465	7.130

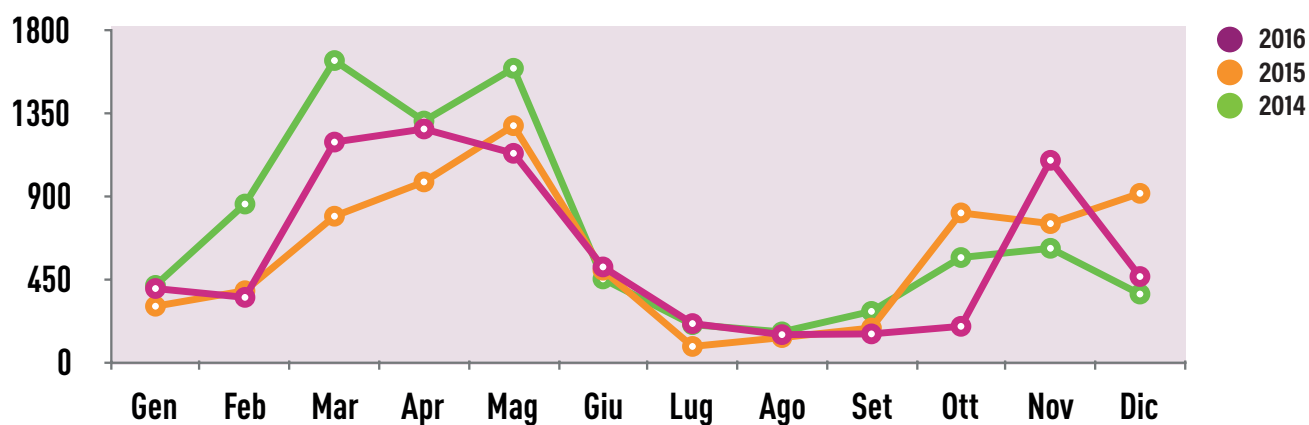

Cultura

6.03 Ingressi al Museo di Storia Naturale e Piccola Biblioteca (Fonte: Comune di Cremona)

ANNI	GEN	FEB	MAR	APR	MAG	GIU	LUG	AGO	SET	OTT	NOV	DIC	TOTALE
2014	3.287	3.571	2.333	2.185	2.938	1.399	1.994	1.947	1.627	1.886	2.172	2.625	27.964
2015	3.166	3.657	2.748	2.804	3.333	1.353	1.012	1.358	2.046	1.703	2.187	2.621	27.988
2016	2.180	2.032	2.989	3.815	3.350	1.366	939	765	1.791	2.256	3.111	2.542	27.136

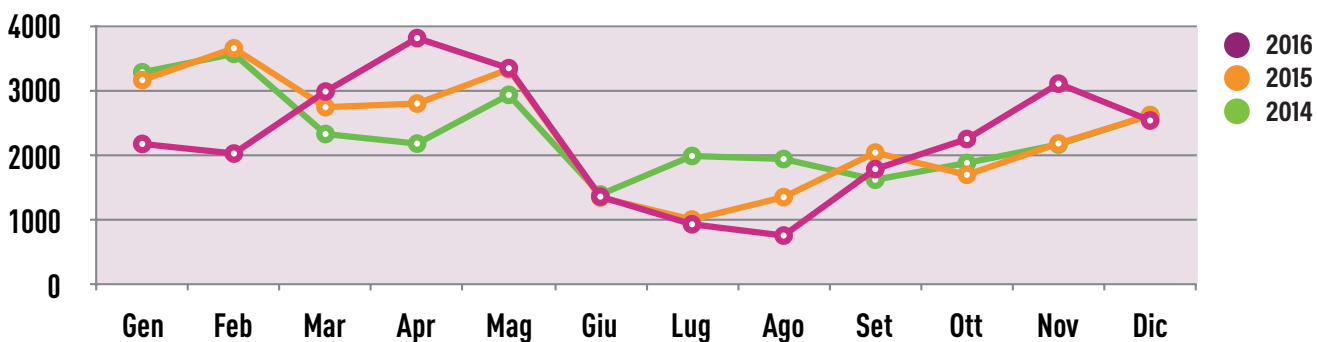

6.04 Ingressi al Museo della Civiltà Contadina 'Cambonino' (Fonte: Comune di Cremona)

	GEN	FEB	MAR	APR	MAG	GIU	LUG	AGO	SET	OTT	NOV	DIC	TOTALE
2014	401	387	967	1.173	1.896	674	255	865	144	483	587	335	8.167
2015	131	245	535	1.047	2.029	406	220	930	255	296	682	417	7.193
2016	72	185	693	801	871	335	150	745	251	370	152	223	4.848

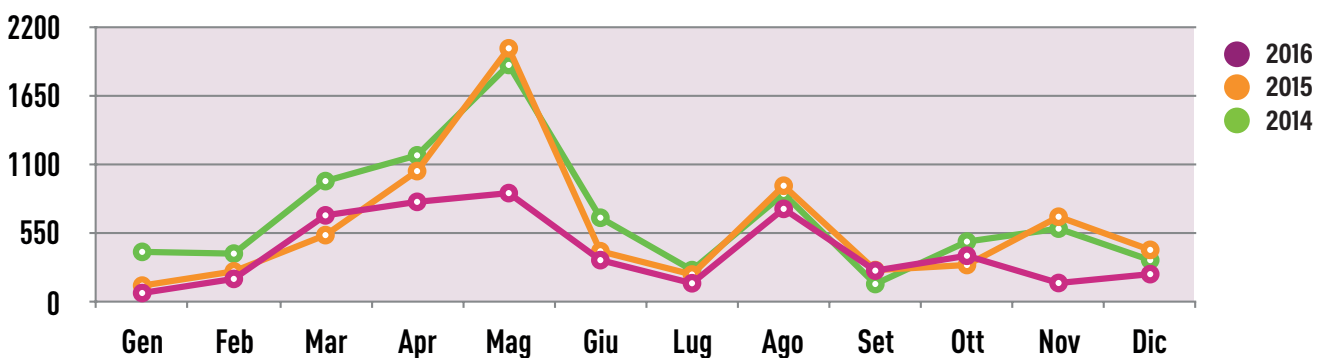

6.05 Ingressi ad attività e mostre extra sede - Anno 2016 (Fonte: Comune di Cremona)

ATTIVITÀ E MOSTRE EXTRA-SEDE	TOTALE
Mostra "Janello Torriani. Genio del rinascimento"	14.943
Festival Acquedotte - 2° edizione	3.356
Mostra "Concerto per Sofonisba"	2.800
Mostra "Il fumetto racconta la realtà: autori e opere nella produzione Becco Giallo"	964

6.06 Ingressi al Museo del violino (Fonte: Fondazione Museo del Violino)

ANNI	GEN	FEB	MAR	APR	MAG	GIU	LUG	AGO	SET	OTT	NOV	DIC	TOTALE
2014	2.472	2.477	6.171	8.729	7.888	3.708	3.683	3.616	4.727	5.335	6.596	3.956	59.358
2015	3.563	3.906	6.979	9.697	6.911	3.532	3.194	4.119	5.313	5.720	4.550	3.009	60.493
2016	2.384	2.317	6.844	9.419	7.046	3.907	3.448	3.699	4.028	8.077	5.873	4.948	61.990

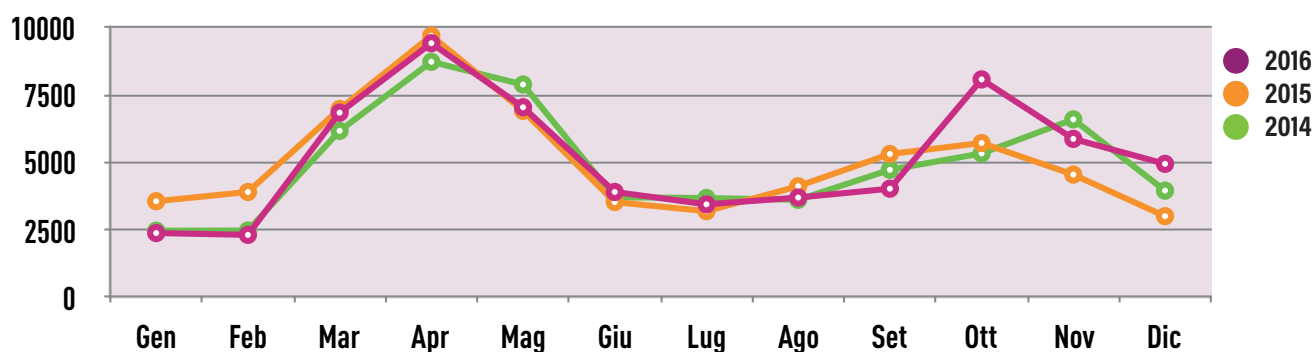

6.07 Ingressi ai musei (Fonte: Comune di Cremona)

nome museo	2014	2015	2016
Museo Civico Ala Ponzone	11.137	10.537	12.434
Museo archeologico San Lorenzo	8.466	7.128	7.130
Museo di Storia Naturale e Piccola biblioteca	27.964	27.988	27.136
Museo della Civiltà Contadina "Cambonino"	8.167	7.193	4.848
Museo del Violino	59.358	60.493	61.990
TOTALE	115.092	113.339	113.538

Cultura

6.08 Andamento mensile degli ingressi ai musei di Cremona - Anno 2016

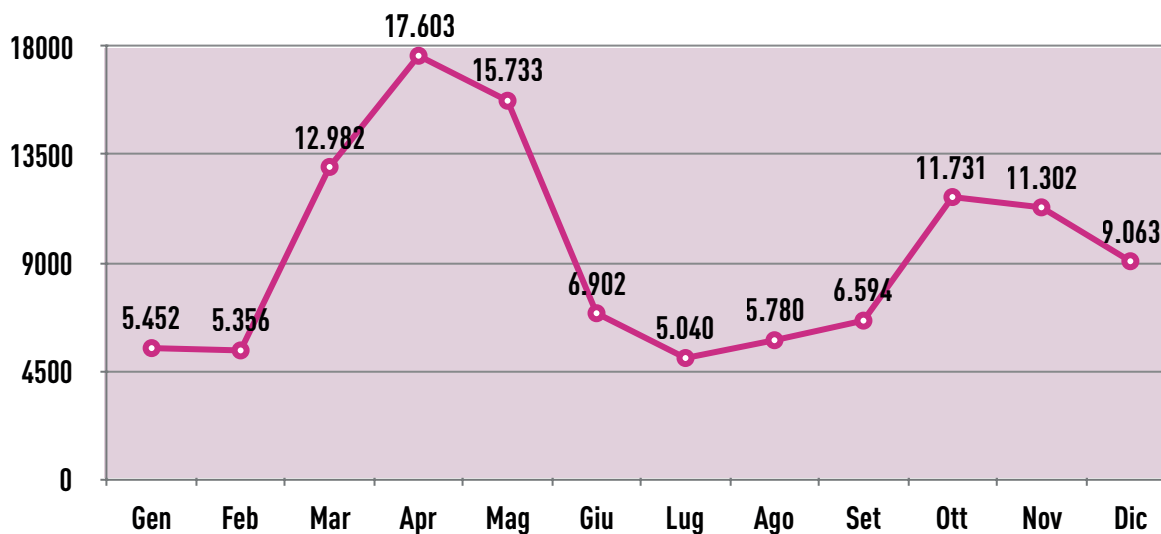

6.09 Ingressi al Teatro Amilcare Ponchielli (Fonte: Fondazione Amilcare Ponchielli)

	2012	2013	2014	2015	2016
Biglietti venduti	66.054	65.995	61.359	66.878	72.360
Presenze a eventi con ingresso libero	14.552	13.674	13.605	13.010	11.039
TOTALE	80.606	79.669	74.964	79.888	85.415

6.10 Biblioteca Statale di Cremona: utenti e opere prestate (Fonte: Biblioteca Statale di Cremona)

	2012	2013	2014	2015	2016
Utenti	129.841	116.058	108.978	95.683	89.319
Opere consultate	379.435	337.808	315.517	234.202	266.502
Opere prestate	13.367	N.P.	12.469	11.278	9.463

6.11 Piccola biblioteca: utenti e opere prestate (Fonte: Comune di Cremona)

	2012	2013	2014	2015	2016
Utenti	6.980	7.547	8.573	8.360	9.230
Opere prestate	5.389	6.358	6.921	6.635	6.036

6.12 Centro Fumetto Andrea Pazienza: utenti e opere prestate (Fonte: Comune di Cremona)

	2012	2013	2014	2015	2016
Utenti	2.441	2.879	3.957	4.088	4.747
Opere prestate	2.245	1.909	1.825	3.009	4.594

6.13 Rete bibliotecaria cremonese - Anno 2016 *(Fonte: ABIL - Anagrafe Biblioteche Lombarde Regione Lombardia)*

	2015	2016
Comuni della provincia di Cremona associati	99	99
Libri posseduti	978.906	1.032.899
Multimediali posseduti	50.634	52.068
Utenti (almeno un prestito l'anno)	50.669	46.284
Prestiti locali e interbibliotecari (libri e multimediali)	369.990	366.227
Acquisti totali	16.530	17.646

6.14 Andamento degli utenti della Biblioteca Statale di Cremona

