

SCHEDA INFORMATIVA PLIS

1. DESCRIZIONE PLIS

1.1 Dati generali

PLIS (nome).....PLIS DEL PO E DEL MORBASCO.....
Indirizzo...PIAZZA DEL COMUNE, 8 CREMONA...Pec.....tel...03724071.....
Enti Locali interessati...COMUNI DI CREMONA, CASTELVERDE, SESTO ED UNITI, SPINADESCO, GERRE DE CAPRIOLI, BONEMERSE, STAGNO LOMBARDO
Comune Capofila...COMUNE DI CREMONAsito internet...www.comune.cremona.it/node/463096
Forma di gestione
 Convenzione Consorzio
Spese di gestione (riferite all'anno 2015).....30.000 €...al netto di tutte le spese riferite al personale, a beni strumentali e di consumo
Spese in conto capitale (riferite al triennio 2014-2016).....///.....
Beni immobili di proprietà.....///.....
Presidente.....///.....Direttore.....///.....
Superficie ha...6745,60....Atto di riconoscimento Delibera Giunta Provinciale n° 55 del 01/04/2016

1.2 Eventuali modifiche intervenute dal primo atto istitutivo al dicembre 2016:

- Nuovi enti coinvolti..... Delibera n.del.....
- Enti non più coinvoltiDelibera n. del.....
- Superficie modificata in aumento/diminuzione ha.....

1.3 - Procedure di ampliamento del PLIS previste o di aggregazione tra PLIS

- ampliamento aggregazione tra PLIS

Soggetti coinvolti Comuni di San Daniele Po e di Pieve d'Olimi

Descrizione...

Comuni di San Daniele Po e Pieve d'Olimi (PLIS Golena del Po) confinanti direttamente ad est con il presente PLIS Parco del Po e del Morbasco hanno manifestato la volontà di proseguire in autonomia aggregandosi al PLIS Parco del Po e del Morbasco

Atti eventualmente già approvati (elenco con n. e data, allegando copia del documento citato)

1. Tipo di atto...l.....data.....
2. Tipo di atto..... n.....data.....

1.4 Ambito di appartenenza.....

1.5 Destinazione urbanistica del territorio:

- agricola %80..... naturalistica %.....15..... Altro.....5.....

1.6 Estratto cartografico assetto territoriale attuale e futuro

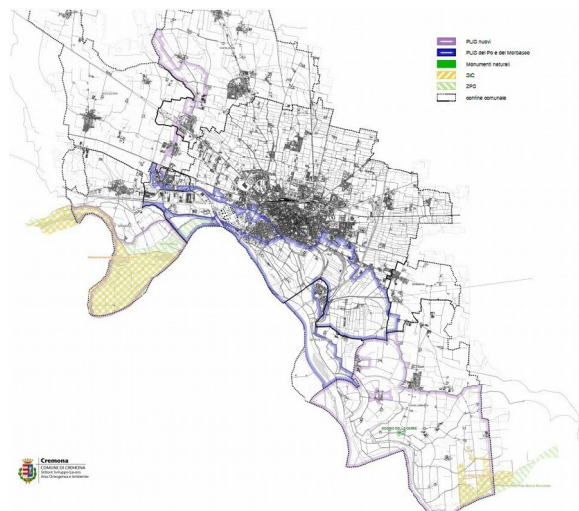

1.6 Dipendenti dell'Ente o assegnati alla gestione dei PLIS

n.....///.....Ente di appartenenza.....///..... Tipo di contratto/mansione.....///.....categoria giuridica.....///.....
Altro...Non c'è un numero di dipendenti fissi; il Comune di Cremona in qualità di Ente Capofila utilizza personale dei Settori tecnici e amministrativi secondo la necessità del caso

2. SCELTA PERCORSO DI RIORGANIZZAZIONE

A - Richiesta di prosecuzione in autonomia

Descrizione attività svolta negli ultimi 5 anni

1. *Piano pluriennale degli interventi necessari alla tutela, riqualificazione e valorizzazione del parco:*
Atto . Delibera di consiglio comunale n. 78 . del...19/12/2011 ...per il triennio 2012-2014

Sintesi dei contenuti approvati:

Gli obiettivi del parco oltre a prevedere interventi di conservazione dell'ambiente naturale con interventi di manutenzione sulle aree di riforestazione golenale e di recupero delle zone umide (Grandi foreste di Pianura e Lanca del Bosconello) prevedono la regolamentazione delle attività antropiche connesse allo sport e alla ricreazione, la realizzazione di infrastrutture leggere per la fruizione (piste ciclo-pedonali e sentieri, piazzole di sosta attrezzate, segnaletica) , la gestione del Centro Parco di Corte Bugatti in Comune di Gerre de' Caprioli (dopo il recupero funzionale e architettonico), il rilancio del turismo fluviale e il recupero della cultura del Fiume.

- Stesura e approvazione in Consiglio comunale di n 4 Piani Particolareggiati per le aree PLIS del Comune di Cremona (circa 1870 ettari) tra il 2006 e il 2008-

Finanziamenti ottenuti attraverso bandi e concorsi.

-Finanziamenti Regione Lombardia in 5 lotti per la riforestazione golenale per un totale di circa 100 ettari progetto "Un Po di Foreste" e interventi con Sistemi Verdi Lombardia

- Realizzazione di un bosco urbano lungo il Morbasco- Parco Cascina Lugo a nord del Quartiere Po per un'estensione di circa 9,5 ettari (2013) finanziato per la parte forestale con Misura 221 Regione Lombardia (36400 €) e dal Comune di Cremona per la parte infrastrutturale (150.000 €)

- Recupero funzionale e architettonico di Corte Bugatti a Centro Parco (2012) promosso da Comunità Europea, Fondazione Cariplo, Regione e Provincia (Asse 4 POR-FERS 2007-2014) inserito nel tracciato ISOLE E FORESTE per circa 45000 €

-Co-finanziamento Fondazione Cariplo per il recupero della Lanca del Bosconello (2011) ramo dismesso del Po di grande interesse naturalistico e ambientale in prossimità dell'area urbana – finanziamento di 170.000 € sul finanziamento totale di 392.000

-Finanziamento Fondazione Cariplo per realizzazione di segnaletica e piazzole di sosta nell'ambito del Progetto "Anche noi nel nostro piccolo" (2014)- finanziamento 20.000 €

-Finanziamento di Fondazione Cariplo di 5 progetti di recupero ambientale in aree del PLIS poste lungo il Morbasco nelle immediate vicinanze dell'area urbana e lungo il Po in prosecuzione dei lavori di recupero delle zone umide della Lanca del Bosconello nell'ambito del Progetto "Dal Morbasco al Po: Paesaggi in rete" (2016) – Finanziamento di 200.000 all'interno del PLIS su un totale di risorse ottenute per altri 10 progetti lungo il Po di 600.000 €

Impegno economico complessivo 840.000 €.....

2. *Promozione della fruizione del parco:*

Iniziative effettuate.....

Circa n. 500 uscite a scopo didattico e divulgativo con le scuole della Provincia di Cremona con il Museo di Storia Naturale;

-iniziative turistiche di navigazione sul Po impegno di spesa per il 2015 e 2016 di 9000 €;

- Promozione della ciclopista VENTO con organizzazione dal 2014 al 2016 di momenti informativi e convegni sulla intermodalità tra ciclabilità e navigazione fluviale e promozione del territorio

- iniziative sportive di cicloturismo e di bike

-

Impegno economico- I costi di queste attività didattiche sono a carico del Museo di storia Naturale , la navigazione è a carico del Settore Area Omogenea del Comune di Cremona che gestisce il PLIS – spesa 9000 €

3. *Iniziative finalizzate ad attivare la vigilanza:*

Iniziative effettuate...

-E' operativo un gruppo di n. 4 Guardie Ecologiche Volontarie che operano prevalentemente nel Comune capofila ma possono su specifiche segnalazioni compiere appositi sopralluoghi nonché assicurare la presenza all'interno del PLIS in occasione di particolari manifestazioni.

-A giugno 2017 parte un nuovo corso di formazione per GEV con circa 50 iscritti. La vigilanza del Plis con l'impiego di GEV è coordinata dal Servizio Ecologia del Comune capofila

- Nell'area del PLIS operano anche le GEV provinciali ma non c'è attualmente una convenzione con il PLIS

Impegno economico.....15.000 € da contributo regionale

4. *Interventi finalizzati alla riqualificazione e valorizzazione del parco:*

Interventi effettuati...

-Ottenimento prima in concessione ora in proprietà di tutte le aree di proprietà demaniale della golenale del Po (circa 100 ettari) per la realizzazione di un bosco golenale in sostituzione del pioppeto industriale con solo costi tecnici interni al Comune di Cremona

-realizzazione della ciclabile del Bosco lungo il Cavo Cerca da Cremona a Gerre de Caprioli con impegno economico di 251.000 € finanziati dal Comune di Cremona con apposite postazioni di bilancio extra PLIS

-realizzazione di piazzole di sosta attrezzate e dell'impianto di segnaletica;

-creazione di sito web del PLIS

- manutenzione delle aree boschive ,sfalci e indennità agli agricoltori circa 25000 e all'anno per la pista ciclabile)

5. *Altro.....*

-Convenzione gratuita con FIAB per la gestione e la manutenzione per le finalità del Parco di 40 biciclette date in comodato gratuito al PLIS dal Comune di Gerre de' Caprioli e finanziate con fondi Fondazione Cariplo

-Convenzione con le Associazioni delle Società Canottieri Assocanottieri e la Soc Navipo per la navigazione fluviale

-Accordo di programma con comuni, province e regioni rivierasche per il Contratto di Fiume della media valle del Po da Piacenza a Casalmaggiore con Lodi

-Predisposizione Dossier per per la candidatura MAB Unesco - Po Grande

6. *Convenzioni con altri Enti*

Esistente in fase di definizione

Soggetti coinvolti

Oggetto della convenzione

.....
.....

B - Convenzione con un Parco Regionale

Esistente in fase di definizione

Soggetti coinvolti.....

La convenzione riguarda l'esercizio

di tutte le funzioni di alcune funzioni (specificare quali)

Oggetto della convenzione.....

.....

.....

Atti (elenco con n. e data, allegando copia del documento citato)

1. Tipo di atto..... n..... data.....

2. Tipo di atto..... n..... data.....

3. Tipo di atto..... n..... data.....

4. Tipo di atto..... n..... data.....

C - Procedure di aggregazione in corso/previste

con Parchi

Soggetti coinvolti.....

Descrizione.....

.....

.....

Atti eventualmente già approvati (elenco con n. e data, allegando copia del documento citato)

1. Tipo di atto..... n..... data.....

2. Tipo di atto..... n..... data.....

3. Tipo di atto..... n..... data.....

4. Tipo di atto..... n..... data.....

Firma del proponente

Dott.sa Mara Pesaro
Direttore del Settore Sviluppo Lavoro
Area Omogenea e Ambiente