

06

Cultura

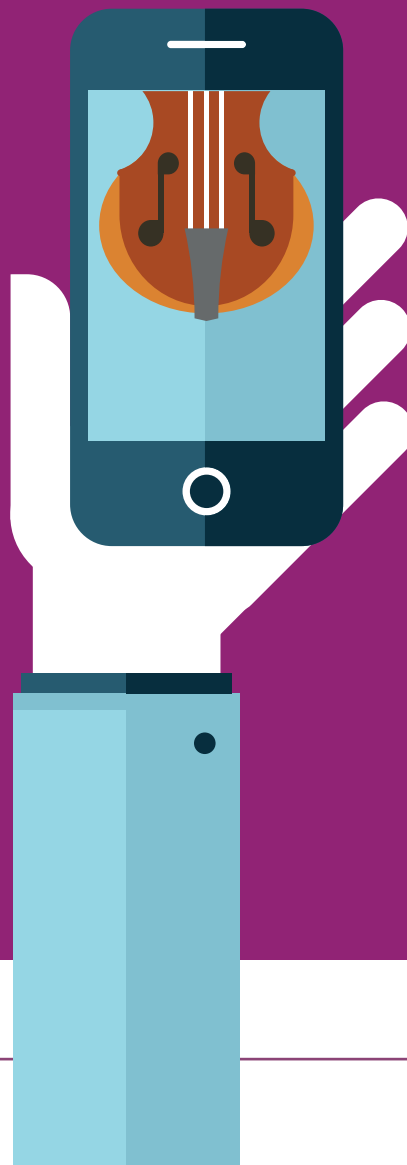

Nel 2015 sono state 58.862 le presenze nei quattro musei civici cittadini e alle mostre temporanee allestite nelle sedi espositive esterne. Aggiungendo i 2.000 spettatori del *Festival Acquadotte*, che nel 2015 ha sostituito le rassegne estive museali *L'altro lato del violino* e *L'altro lato della liuteria*, si arriva a 60.862 presenze registrando un aumento del 9,2% (in termini assoluti + 5.128).

La performance del **Museo Civico** e delle attività ad esso correlate registra complessivamente un andamento in crescita con 12.537 presenze nel 2015: un incremento di 12,5% sul 2014.

Da sottolineare il picco del mese di settembre con 1.053 presenze, probabilmente collegato al ritorno dell'Arcimboldo da Expo e al lancio del progetto *Arcimboldo sonoro*.

A fianco della normale attività del Museo Civico sono state organizzate nel corso dell'anno alcune mostre 'fuori sede' che hanno registrato complessivamente oltre 6.000 presenze.

La presenza di mostre temporanee incrementa in notevole misura la frequentazione dei musei: è evidente dal confronto dei dati di ottobre, novembre e dicembre 2015 al **Museo Archeologico**, dove la mostra *1937. La Vittoria alata* e le *Celebrazioni stradivariane*, in sinergia con il Museo del Violino, hanno portato un significativo incremento delle presenze rispetto agli anni precedenti (in particolare nel mese di dicembre con 370 visitatori del 2014 raddoppiati a 916 del 2015). Il decremento delle presenze al Museo Archeologico da marzo a maggio è imputabile alla riduzione dell'attività didattica legata al numero degli operatori disponibili.

Il **Museo di Storia Naturale** nel 2015 sfiora le 28.000 presenze, accrescendo ancora i visitatori rispetto a quelli del 2014.

Cala leggermente il **Museo della Civiltà Contadina** con picchi di presenze nei mesi di aprile e maggio.

I periodi più positivi per i Musei Civici sono quelli primaverili e quelli au-

tunnali, mentre il periodo estivo è quello in cui si registra un decremento di visitatori.

Nel 2015 sono stati 60.493 i visitatori che hanno ammirato le collezioni custodite in **Palazzo dell'Arte - Museo del Violino**. Nel conteggio non sono comprese le gratuità in occasione di convegni e inaugurazioni. In aumento del 4,5% rispetto al 2014 i biglietti venduti: 56.318 contro 53.737. 361 le visite guidate (+7,12%), 88 i laboratori didattici. Si confermano molto frequentate le audizioni con strumenti storici che hanno registrato 14.941 spettatori, il 46,4% in più rispetto al 2014, quando si registrarono 10.208 presenze. Numerosa la presenza dall'estero, favorita anche, in autunno, dal Concorso Triennale, *le Olimpiadi dei Liutai*, che ha richiamato a Cremona 334 concorrenti da 31 Paesi.

Sono 12.800 gli spettatori ai concerti, alle matinée ed agli eventi: autori, opere, periodi e stili diversi sono stati affiancati con impaginazioni singolari e fortemente caratterizzate.

Oltre ai dati numerici hanno segno positivo anche l'attività di studio promossa dal Museo del Violino e le collaborazioni internazionali. Gli appuntamenti proposti (n. 15) hanno visto la partecipazione di oltre 1.200 persone.

Relativamente all'attività del teatro cittadino, parte essenziale della vita culturale della città e potenziale strumento di attrazione turistica, si registra nel 2015 un aumento consistente dei biglietti venduti del **Teatro Ponchielli**, più 5.519 rispetto all'anno precedente.

Per quanto riguarda le biblioteche invece solo quella del Centro Fumetto "A. Paziienza" registra un aumento degli utenti e delle opere prestate. Per la Biblioteca Statale e la Piccola Biblioteca invece utenti e opere prestate diminuiscono.

Indice Tavole

- 6.01 Ingressi al Museo Civico (Pinacoteca e stanze per la musica) e attività**
 - 6.02 Ingressi a Mostre extra musei**
 - 6.03 Ingressi al Museo Archeologico S. Lorenzo**
 - 6.04 Ingressi al Museo di Storia Naturale e Piccola Biblioteca**
 - 6.05 Ingressi al Museo della Civiltà Contadina 'Cambonino'**
 - 6.06 Ingressi alle Domeniche gratuite al museo**
 - 6.07 Ingressi al Museo del violino**
 - 6.08 Ingressi al Teatro Amilcare Ponchielli**
 - 6.09 Ingressi alla Biblioteca Statale di Cremona: utenti e opere prestate**
 - 6.10 Ingressi alla Piccola biblioteca: utenti e opere prestate**
 - 6.11 Ingressi al Centro Fumetto Andrea Pazienza**
 - 6.12 Andamento degli utenti della Biblioteca Statale di Cremona**
 - 6.13 Rete bibliotecaria cremonese - Anno 2015**
-

6.01 Ingressi al Museo Civico (Pinacoteca e Stanze per la musica) e attività (Fonte: Comune di Cremona)

	GEN	FEB	MAR	APR	MAG	GIU	LUG	AGO	SET	OTT	NOV	DIC	TOTALE
Civico 2014	436	533	608	865	3.357	596	244	483	695	1.032	1.607	681	11.137
Civico 2015	309	515	1.063	1.563	2.428	448	291	543	1.053	884	752	688	10.537
Acquedotte 2015						1.000	1.000						2.000
Civico + Acquedotte													12.537

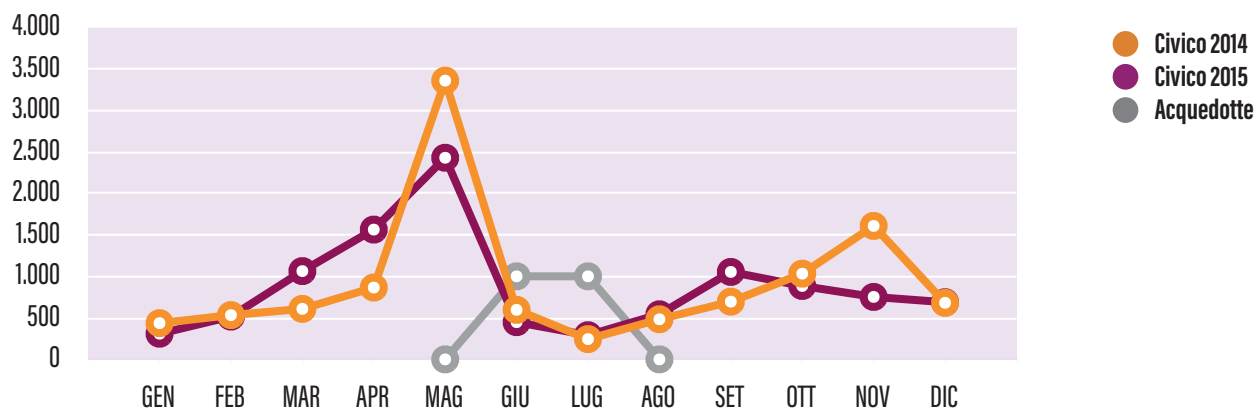

6.02 Ingressi a Mostre extra musei (Fonte: Comune di Cremona)

NOME MUSEO	GEN	FEB	MAR	APR	MAG	GIU	LUG	AGO	SET	OTT	NOV	DIC	TOTALE
L'Arte e il Torchio										1.210			1.210
Tognazzi											1.500	1.500	3.000
Linus										337	958	511	1.806
Totale										1.547	2.258	2.211	6.016

Cultura

6.03 Ingressi al Museo Archeologico S. Lorenzo (Fonte: Comune di Cremona)

	GEN	FEB	MAR	APR	MAG	GIU	LUG	AGO	SET	OTT	NOV	DIC	TOTALE
2014	417	858	1.636	1.308	1.594	452	204	165	276	568	618	370	8.466
2015	304	388	792	978	1.283	499	86	134	186	810	752	916	7.128

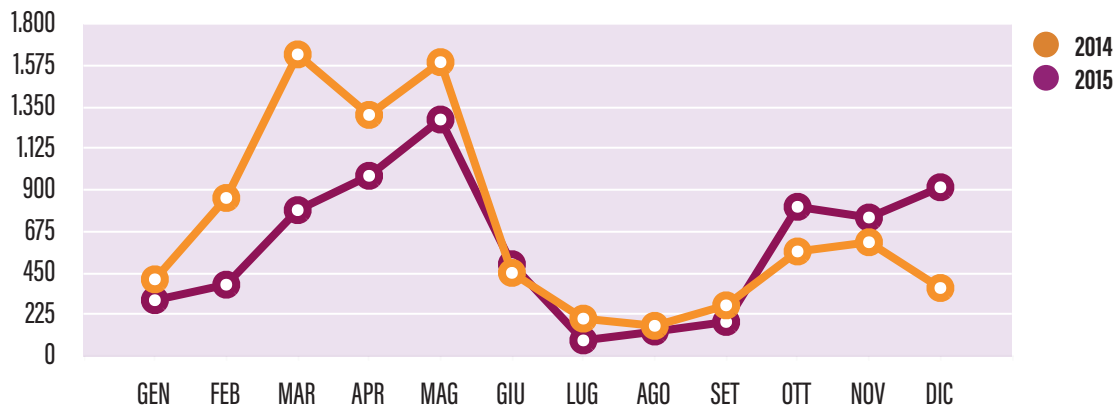

6.04 Ingressi al Museo di Storia Naturale e Piccola Biblioteca (Fonte: Comune di Cremona)

	GEN	FEB	MAR	APR	MAG	GIU	LUG	AGO	SET	OTT	NOV	DIC	TOTALE
2014	3.287	3.571	2.333	2.185	2.938	1.399	1.994	1.947	1.627	1.886	2.172	2.625	27.964
2015	3.166	3.657	2.748	2.804	3.333	1.353	1.012	1.358	2.046	1.703	2.187	2.621	27.988

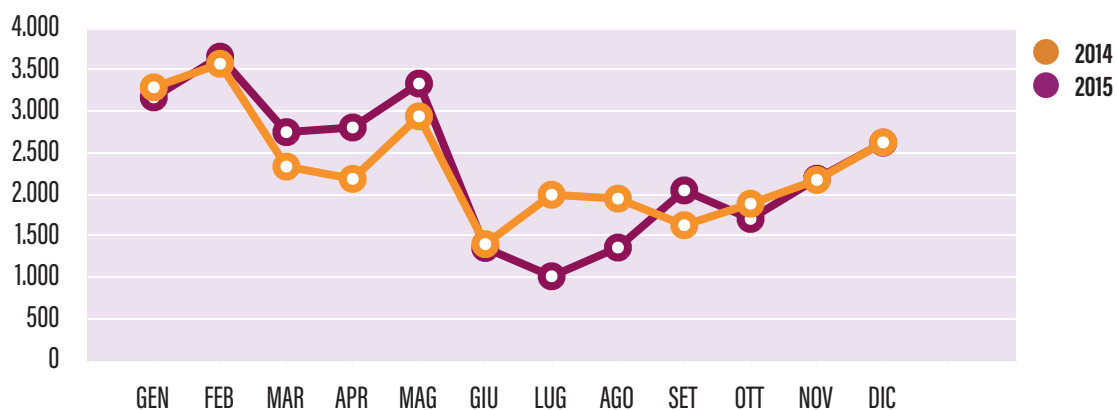

6.05 Ingressi al Museo della Civiltà Contadina 'Cambonino' (Fonte: Comune di Cremona)

	GEN	FEB	MAR	APR	MAG	GIU	LUG	AGO	SET	OTT	NOV	DIC	TOTALE
2014	401	387	967	1.173	1.896	674	255	865	144	483	587	335	8.167
2015	131	245	535	1.047	2.029	406	220	930	255	296	682	417	7.193

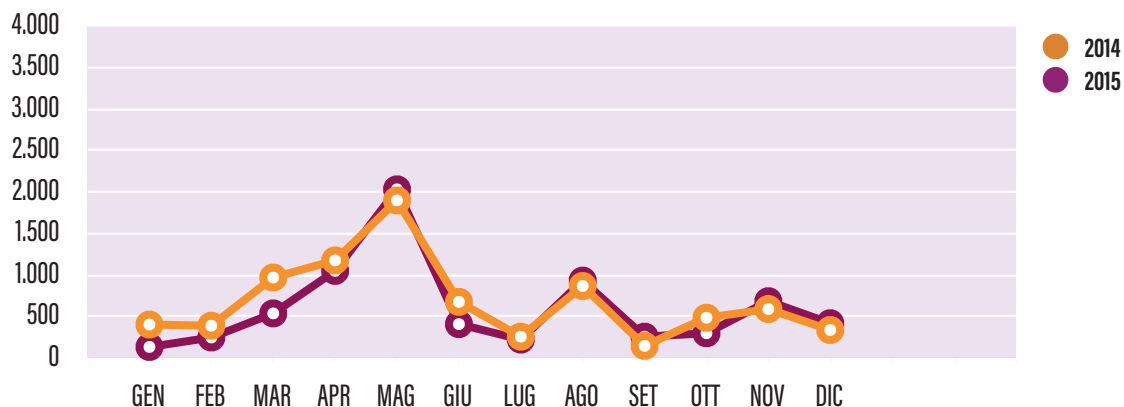

6.06 Ingressi alle Domeniche gratuite al museo (Fonte: Comune di Cremona)

	SETTEMBRE	OTTOBRE	NOVEMBRE	DICEMBRE	TOTALE
Museo Civico	251	245	173	293	962
Museo Archeologico	61	109	17	122	309
Totale					1.271

6.07 Ingressi al Museo del violino (Fonte: Fondazione Museo del Violino)

2015	GEN	FEB	MAR	APR	MAG	GIU	LUG	AGO	SETT	OTTO	NOVE	DICE	TOTALE
Pagamento	3.248	3.618	6.389	9.145	6.504	3.322	3.007	3.872	4.927	5.369	4.182	2.735	56.318
Gratuiti	315	288	590	552	407	210	187	247	386	351	368	274	4.175
TOTALE	3.563	3.906	6.979	9.697	6.911	3.532	3.194	4.119	5.313	5.720	4.550	3.009	60.493

Audizioni con strumenti storici	269	430	2.762	2.690	2.145	869	288	319	807	1.690	1.509	1.163	14.941
---------------------------------	-----	-----	-------	-------	-------	-----	-----	-----	-----	-------	-------	-------	---------------

Concerti (con biglietto)	99	252	805	1.746	1.447	87	0	0	1.785	2.548	407	460	9.636
--------------------------	----	-----	-----	-------	-------	----	---	---	-------	-------	-----	-----	--------------

Eventi gratuiti - rilevazione all'ingresso						350	700	400		860	450	460	3.220
--	--	--	--	--	--	-----	-----	-----	--	-----	-----	-----	--------------

Incontri di studio - rilevazione all'ingresso													1.200
---	--	--	--	--	--	--	--	--	--	--	--	--	--------------

TOTALE GENERALE													89.490
------------------------	--	--	--	--	--	--	--	--	--	--	--	--	---------------

2014	GEN	FEB	MAR	APR	MAG	GIU	LUG	AGO	SETT	OTTO	NOVE	DICE	TOTALE
Pagamento	2.124	2.186	5.581	8.071	7.157	3.372	3.123	3.432	4.097	4.836	6.114	3.644	53.737
Gratuiti	348	291	590	658	731	336	560	184	630	499	482	312	5.621
Totale	2.472	2.477	6.171	8.729	7.888	3.708	3.683	3.616	4.727	5.335	6.596	3.956	59.358

Audizioni con strumenti storici	554	515	1.079	1.620	1.475	486	715	130	729	1.134	1.299	472	10.208
---------------------------------	-----	-----	-------	-------	-------	-----	-----	-----	-----	-------	-------	-----	---------------

Concerti	126	398	510	639	826	873	0	0	1.795	3.332	693	338	9.530
----------	-----	-----	-----	-----	-----	-----	---	---	-------	-------	-----	-----	--------------

Cultura

6.08 Ingressi al Teatro Amilcare Ponchielli (Fonte: Fondazione Amilcare Ponchielli)

	2012	2013	2014	2015
Biglietti venduti	66.054	65.995	61.359	66.878
Presenze a eventi con ingresso libero	14.552	13.674	13.605	13.010
TOTALE	80.606	79.669	74.964	79.888

6.09 Ingressi alla Biblioteca Statale di Cremona: utenti e opere prestate (Fonte: Biblioteca Statale di Cremona)

	2012	2013	2014	2015
Utenti	129.841	116.058	108.978	95.683
Opere consultate	379.435	337.808	315.517	234.202
Opere prestate	13.367	N.P.	12.469	11.278

6.10 Ingressi alla Piccola biblioteca: utenti e opere prestate (Fonte: Comune di Cremona)

	2012	2013	2014	2015
Utenti	6.980	7.547	8.573	8.360
Opere prestate	5.389	6.358	6.921	6.635

6.11 Ingressi al Centro Fumetto Andrea Pazienza (Fonte: Comune di Cremona)

	2012/13	2013/14	2014/15	2015/16
Utenti	2.441	2.879	3.957	4.088
Opere prestate	2.245	1.909	1.825	3.009
- di cui monografie	840	393	1.410	1.590
- di cui periodici	1.405	1.516	415	1.419

6.12 Andamento degli utenti della Biblioteca Statale di Cremona

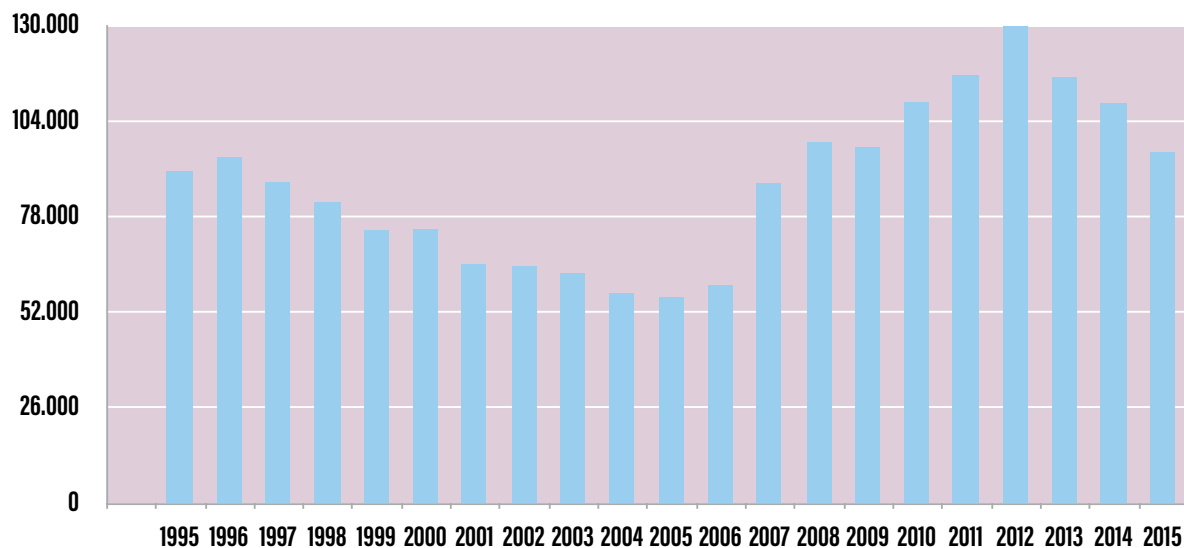

6.13 Rete bibliotecaria cremonese - Anno 2015 (Fonte: ABiL - Anagrafe Biblioteche Lombarde Regione Lombardia)

Comuni della provincia di Cremona associati				99
Libri posseduti				978.906
Multimediali posseduti				50.634
Utenti (almeno un prestito l'anno)				50.669
Prestiti locali e interbibliotecari (libri e multimediali)				369.990
Acquisti totali				16.530